



## 一筆入魂



【世帯と人口】12月1日現在(前月比)  
人口 / 43,172人 (-34)  
男 / 21,525人 (-18)  
女 / 21,647人 (-16)  
世帯数 / 20,400世帯 (+3)

今月号の表紙 / 11月27日(木) 書初め競書会(写真 / 泉小学校)

泉小学校5・6年生が体育館で、書初め競書会に臨みました。シーンと静まり返った空気の中で、児童は、お手本を見ながら、一文字ずつ丁寧に筆を動かし、素晴らしい作品が仕上がりました。



# 謹賀新年

## 新年のあいさつ

### 議会改革の方向

あけましておめでとうございます。皆様におかれましては、健やかに新春をお迎えのこととお慶び申し上げます。新年を迎えるにあたりまして、ご挨拶と抱負を申し上げます。

昨年は、米をはじめとする食料品やガソリン・灯油などの燃料が高騰を続け、今も物価が落ち着く気配は見えませんが、12月8日には青森県東方沖を震源とする震度6強の地震がありました。物価高騰への対応や大災害への備えなど、行政や議会に求められる責任と役割が質量共に増しているのを痛感します。

さてこうした中、昨年末、国会では衆議院の定数を1割削減し、議席数を現行の465から420以下にしようとする法案が提出されました。「民意の切り捨てにつながる」という声もあれば、「ムダに議員が多過ぎる」という声も聞こえてきます。皆様はどうお考えになりますか。私は、杉戸町でも同様の議論が起きないようにするためにも、「議合力」を向上させ、議会としての役割をしっかりと果たすことが必要と考えます。

議会の役割は、①行政の「追認機関」から脱し、行政から独立した議決機関として機能すること。つまり「何でも賛成」や「何でも反対」ではなく、是々非々で



杉戸町議会議長  
上田 聡

判断すること ②行政を監視する機能を発揮すること ③「政策提言機能」を発揮すること、以上の3つと私は理解しています。だとすれば、「議合力」の向上とは、この3つの機能を強化すること、ということになります。

では、その実現のために何をなすべきか。私はこう考えます。一つは、議員一人ひとりがよく学び・学び合い、自由討議を通じて成長し合う議員集団を形成すること。そのためには、議員同士で学習をする場や議論をする機会を増やしたい。もう一つは、議会への住民参加を広げて住民の自治意識を高め、議会活動や町政を「見える化」すること。そのためにも「高校生議会」や「模擬選挙」を実施したり、「議会だより」との連携をさらに強めながら、もっと多くの町民の声やアイデアを取り込んでいきたいと思います。このように意気込んでいます。

こうした活動を通じて「行政監視機能」と「政策提言機能」を強化し、町長や行政側と「チーム議会」として「善政競争」を繰り広げることができれば、住民の福祉向上や町の未来の発展につながります。町政への関心も高まって、若年層や勤労者世代の投票率アップや議員の成り手不足解消にもつながっていくのではないのでしょうか。

以上、私が目指す議会改革の方向を示しして、新年の抱負とさせていただきます。

結びに、本年が皆様にとりまして希望の広がる一年となりますよう、議員一同実践することをお誓い申し上げ、新年のご挨拶いたします。

### 新しい杉戸へ「経営」！「挑戦」＋「成長」↑



杉戸町長  
窪田裕之

謹んで新春のお慶びを申し上げます。皆様におかれましては、日頃より温かいお声がけをいただき心より感謝申し上げます。

当町におきまして、少子高齢化や物価上昇など、さまざまな社会課題があるなかで、町民の皆様が、知恵や勇気で力強く乗切っている姿を見るにつけ、自分自身も勇気・やる気をもらっているところから感じているところであります。

さて、昨年は「令和の米騒動」などと言われるコメ不足や止まらない物価上昇など、町民にとっては厳しい経済状況となり、それは今も続いております。

町としても子育て世代や高齢者・町事業者などをはじめとした支援を、国や県の経済対策と連携し進めているところであります。

新たな取組としては、4月に東中学校と広島中学校が統合され、新たに杉戸南中学校が開校いたしました。

また、東武動物公園駅東口通り線の整備は着実に前進を続けており、目に見えて街の変化を感じられる状況です。

さらに旧中央公民館と周辺エリアに一年前オープンした「コティすぎと（旧杉戸小学校跡地活用事業）」が、令和7年度（第22回）の土地活用モデル大賞において、審査委員長賞に選定されました。これは公共空間の活用と官民連携による

地域価値向上に挑戦している点が高く評価されたもので、今回の受賞は、埼玉県内の町村としては初の快挙であり、町村による受賞は全国的にも数少ない事例であります。

そして、老朽化した高野台駅西口の歩道についても、修繕工事が着実に進んでいる状況であり、今後、更なる賑わい空間としても活用されていくものと考えております。

私は、杉戸町民の安全・安心を守るとともに、杉戸町の持っているポテンシャルを最大限に引出すことが使命であると考えております。

私は、町長就任以来、町民の皆様との対話を重視し、さまざまなイベントなどに参加させていただきながら、生のお声を聞かせていただき、それを参考に町政運営を進めてきました。

また、数多くの対話集会を通じ、当町の現在位置と向かうべき方向性を確認し取組んでいくとともに、各地区の地域課題についても再認識することができました。

今後、町民の皆様の声に耳を傾けつつ、変化する環境に効率よく対応していく「経営」と、従来の慣習にとらわれないで新しいことにチャレンジする「挑戦」、そして町の強みを活かし弱みを克服する「成長」をいかに図っていくかを念頭に町政運営を進めていきたいと考えております。

皆様の一層のご理解とご協力を賜りますようお願い申し上げます。

結びに、本年が皆様にとって幸多き一年となりますようお祈り申し上げ、新年の挨拶とさせていただきます。

写真／杉戸町役場屋上



# 令和8年度みんなでつくるまちづくり支援制度 支援事業を募集します

## 問合せ

住民協働課 住民協働・コミセン担当  
内線283

町は、住民団体が自主的・自発的に取組むことにより、まちづくりへつながる活動を実施する団体に対して、支援金を交付しています。この支援制度を活用し、みなさんの手でまちづくりをしてみませんか。

**対象** ・町内在住、在勤の5人以上で構成する団体  
・町内に事務所および活動の拠点を有する団体

**受付期間** 1月7日(水)～2月6日(金)【必着】

**支援部門** 初期的支援部門、継続的支援部門

**支援額** ・対象経費の3分の2以内  
・限度額 100,000円(千円未満切捨て)

※初期的支援部門については、回数に応じて限度額が変わります。

※詳しくは、町ホームページをご覧ください。

募集要項、提出書類等は、  
町ホームページからダウン  
ロードできます。



# 税理士による所得税の還付申告相談

## 予約・問合せ

税理士会春日部支部事務局 ☎048 (738) 7470

税理士会では、税理士による少額な所得の確定申告に関する「対面相談」を無料で行います。なお、相談内容により、無料にならない場合があります。  
(必ず事前予約が必要です)

**日程** 2月2日(月)～2月13日(金)(土日祝日を除く)

## 要予約

**対象** 所得税が還付される下記に該当する方のうち、一定の条件に当てはまる方  
・年金受給者の方  
・給与所得者で医療費控除を受ける方  
・年の途中で退職または就職した方等で年末調整を受けていない方

**予約方法** 「税理士会春日部支部事務局」へ、電話で予約

**予約受付時間** 9時30分～12時、13時～16時



## 相談当日にご用意いただくもの

◆令和6年分以前の所得税確定申告書(初めて申告する方は不要)  
◆令和7年分「公的年金等の源泉徴収票」「給与所得の源泉徴収票」  
◆配偶者控除・配偶者特別控除・扶養控除を受ける方はご家族分の令和7年分の「公的年金等の源泉徴収票」や「給与所得の源泉徴収票」

◆社会保険料の証明書、生命保険料等の控除証明書、ふるさと納税等その他証明書

◆医療費控除またはセルフメディケーション税制を受ける方は①～⑤をご用意ください。

①医療費控除の明細書もしくはセルフメディケーション税制の明細書

②医療費の領収書

③特定健診等を受けたことを証明する書類(セルフメディケーション税制適用の方)

④医療費通知書(健康保険組合等から郵送される書類)

⑤保険金などで補てんされた金額がある場合には、その金額が確認できるもの

◆ボールペン

◆電卓などの計算用具

◆申告書作成後、直接税務署へ持参される方は、マイナンバー原本、身元確認書類

※還付金を振り込む預金の口座番号等(申告者名義)をご用意ください。

# ～私たちのまちのこれからについてあなたの想いを語ろう～ すぎとの未来トーク

## 問合せ

市街地整備推進室 内線370

「誰もが主役になれるまちづくり-圧倒的ホームタウン-」を目指し、東武動物公園駅東口通り線周辺まちづくり構想を策定し、様々な取組を実施しています。

あなたの「やってみたい」が実現できることでつくれる住んで良かったと思える杉戸の未来について一緒に話してみませんか？

**日時** 2月1日(日) 13時30分～15時30分(受付13時～)

**場所** ココティすぎと

**内容** 杉戸での楽しい暮らしをつくるために私たちにできることを考える

**定員** 30名(申込順)

**申込** 二次元コードより、1月29日(木)まで



(申込)

誰もが主役になれるまちづくり



# 地元を知り、伝える想いをカタチに！ 杉戸宿観光ガイドボランティア養成講座

## 申込・問合せ

杉戸町観光案内所 ☎070 (4455) 5449  
杉戸町観光協会 ☎(32) 3719

杉戸宿観光ガイドボランティアとして活動できる方の養成講座を開催します。講座だけの受講も歓迎します。

**概要** (全4回、会場：ココティすぎと等)

No.	期日	時間	講義内容	担当
1	1月22日(木)	9時～10時	開講式 「杉戸町の観光」 「案内の現状」	杉戸町観光協会 杉戸宿案内人の会
2	1月22日(木)	10時～11時30分	「日光街道 杉戸宿」・「御成街道」	杉戸宿案内人の会
3	1月29日(木)	13時30分～15時	「泉古代」・「鎌倉街道」	
4	2月5日(木)	9時～11時30分	杉戸宿めぐり	

※講座終了後「杉戸宿案内人の会」ガイドボランティアを希望する方には簡単な試験があります。

**対象** 年齢・町内外不問

**募集人員** 10名(申込順)

**参加費** 無料

**申込方法** 1月19日(月)までに杉戸町観光案内所(観光協会)まで電話にて

■「杉戸宿案内人の会」は平成26年4月に発足し、現在会員16名で活動しています。

今までの案内人数は約3,800人です！(令和7年11月1日現在)





民生委員・児童委員・主任児童委員の皆さんを紹介します

問合せ 福祉課  
社会福祉担当 内線263

■民生委員・児童委員・主任児童委員とは？

民生委員・児童委員・主任児童委員は、厚生労働大臣・埼玉県知事から委嘱された非常勤の地方公務員です。地域においてさまざまな福祉活動を行う無償ボランティアであり、地域の身近な相談役として、また、福祉需要に応じたサービスが得られるように『行政につなぐパイプ役』として活動しています。

◇民生委員・児童委員 それぞれの担当地域が決められており、任期は3年で再任も可能です。今回は、令和7年12月1日に全国の民生委員・児童委員が改選されました。	◇主任児童委員 担当区域を持つ民生委員・児童委員とは別に、児童福祉に関することを専門的に担当しています。主任児童委員は、民生委員・児童委員の中から厚生労働大臣の指名を受けています。
---	---

■主な活動事例

◇地域住民からの相談への対応 高齢者や障がい者、子育て世帯など、地域住民からの生活上のさまざまな相談に応じ、その内容に応じて行政による支援につないだり、適切な福祉サービスの紹介などを行ったりして、課題解決に協力しています。	◇高齢者、障がい者世帯等の訪問、見守り ひとり暮らし高齢者や高齢者のみ世帯、障がい者世帯等を定期的に訪問し、相談に応じ、体調の悪化や犯罪被害防止等のための見守りを行います。
◇こどもたちの安全を守るための活動 こどもたちが交通事故や犯罪被害に巻き込まれないよう、登下校時のこどもたちの見守りや声かけ、また通学路周辺のパトロール活動などにも協力しています。	◇行政からの要請に基づく調査協力等 ◇学校活動への協力 ◇災害時要援護者の支援態勢づくり ◇委員相互の交流や情報交換、研修等

■民生委員・児童委員・主任児童委員（敬称略） 任期 令和7年12月1日～令和10年11月30日

氏名	担当区域	氏名	担当区域	氏名	担当区域
藤田康子	大字下野	(調整中)	杉戸6丁目（5番を除く）	伊勢和江	倉松2丁目
大久保佐知子	高野台西1、2丁目	齋藤幸雄	十八丁、内田4丁目（4番、5番、6番、12番）	浅野初江	倉松3丁目
細田道人	高野台西1、2丁目	齋藤博雄	内田4丁目（4番、5番、6番、12番を除く）	櫻井明美	倉松4丁目、倉松3丁目の一部、大字倉松の一部
山崎由美	高野台西3丁目	河野秀巳	与左エ門、内田3丁目	林かほる	倉松5丁目、大字倉松の一部
(調整中)	高野台西4丁目	和田美和子	フレッシュタウン（2000番台）	柳井秀明	大字本島
南雲貴美子	高野台西5丁目	松野まゆみ	フレッシュタウン（3000番台）	富澤ふさ子	大字遠野、大字広戸沼
山本かおる	高野台西6丁目（ベリアス団地）	齋藤昭夫	河原（杉戸1、4丁目）	井上正男	大字佐左エ門
馬島由美子	高野台西6丁目	熊倉民江	愛宕町（杉戸1、2、3、4丁目の一部）	武井清美	大字並塚
五嵐幸夫	高野台東1、2丁目	(調整中)	愛宕町（内田1、2丁目の一部）	渡邊茂子	大字才羽
富澤啓子	高野台南2丁目8～13番、高野台南4丁目、高野台南5丁目2～10番	大串育代	寿町（杉戸3、4丁目の一部）	秋山廣子	大字北蓮沼、大字大塚
菊地豊明	高野台南1丁目、高野台南2丁目1～7番、高野台南3丁目（マンション除く）	藤田静枝	本町（杉戸2、3丁目）	高橋清子	大字堤根（宮内、源内、藤搦、倉持）
(調整中)	高野台南3丁目（サンライト・グリーンステージ）	梨本和子	本町（内田2、3丁目の一部）	嶋崎光男	大字堤根（諏訪、桑崎、三俣）、本郷（榎戸、単人）
(調整中)	高野台南3丁目（シーアイマンション・杉戸住宅）	矢吹弥生	内田団地	岩阪真弓	大字堤根（上、中、下本村）
中村勘一	大字下高野（上株）	(調整中)	新町（杉戸2、3丁目）、清地1丁目9番の一部	高橋啓子	大字堤根（上新田、上・下蔵久）
樋口吾郎	大字下高野（宮の下、中志）	松村美知子	上・中清地（清地1丁目9番の一部除く）、内田2丁目14、15番	折原奈緒美	大字本郷（榎戸、単人を除く）
(調整中)	高野団地	関根真弓	倉松1丁目	赤沼公子	大字本郷（榎戸、単人を除く）
鈴木薫	大字下高野（下株、佐内新田）	(調整中)	下清地（清地1、2丁目の一部）	田中和男	大字目沼、大字木津内
中村一美	大栄団地	(調整中)	清地4丁目、5丁目1、2、20～23番	(調整中)	大字宮前
(調整中)	むさし堤団地	(調整中)	清地5丁目3～6、13～19番	森田登實子	大字宮前（緑ヶ丘第4、5、6、8、9班）
小林勉	大字下高野（小谷堀）、茨島、大島	小川禎美	清地5丁目7～12番、清地6丁目1～4番	(調整中)	大字鷺巣
小暮正幸	上杉戸	比田井正子	清地2丁目6～16番、清地6丁目13～16番	赤井順子	大字鷺巣（矢畑、堀口）
安良賀典子	上杉戸（県営とねり団地）	(調整中)	清地6丁目5～12番	小島俊子	大字木野川
(調整中)	上杉戸（太平ガーデンヒルズ）	小山由美子	清地3丁目1～3、7、8、20～24番	(調整中)	木野川団地
高橋恵子	横町（杉戸1、2、7丁目、5丁目1番～4番、6丁目5番）	鈴木千代子	清地3丁目4～6、9～12番、清地6丁目17～27番	(調整中)	大字屏風、大字深輪
高岡沙智子	横町（杉戸1、2、7丁目、5丁目1番～4番、6丁目5番）	輪島実知子	清地3丁目13～19番	須賀澄代	大字椿
(調整中)	杉戸5丁目（1番～4番を除く）	武井春雄	大字清地（豊後）		

◆主任児童委員

大越佳代子	杉戸中学校区
古澤さとみ	杉戸南中学校区
鈴木恵子	杉戸南中学校区

パブリックコメントを実施します

みなさんのご意見をお寄せください

杉戸町一般廃棄物処理基本計画（素案）

実施期間 1月14日(水)～2月13日(金)  
閲覧場所 町ホームページ、環境課窓口、行政情報コーナー（役場本庁舎1階）、すぎとピア、各公民館、杉戸町コミュニティセンター、生涯学習センター、エコ・スポいずみ、深輪産業団地地区センター、高野農村センター（施設の閉庁時間、閉館日を除く）

本計画は、ごみの減量化、資源化および水環境の保全を計画的に推進するため、「廃棄物の処理及び清掃に関する法律」第6条の規定に基づき市町村が定める計画です。今回は、令和8年度から令和22年度までの15年間を計画期間とする計画案について意見を募集します。

■ご意見の提出方法

- ・町ホームページから電子申請による提出
  - ・住所・氏名・電話番号を明記し、提出先へ持参・郵送・FAX・電子メールによる提出
- ※電話等による口頭でのご意見はお受けできませんので、ご了承ください。



■ご意見の取り扱い

- ・ご意見は必要に応じて反映させていただきます。
- ・ご意見の個別回答や書類等の返却はしませんのでご了承ください。
- ・意見募集結果の公表に際し、ご意見の内容以外（住所・氏名等）は公表しません。

提出先・問合せ 〒345-0001 杉戸町大字木津内577番地  
環境課（環境センター内）廃棄物担当・環境保全担当 ☎（38）0401  
FAX（38）0651、✉kankyo@town.sugito.lg.jp

杉戸町建築物耐震改修促進計画（素案）

令和3年度に策定した杉戸町建築物耐震改修促進計画の見直しをするため「杉戸町建築物耐震改修促進計画（素案）」を公表します。

実施期間 1月16日(金)～2月16日(月)  
閲覧場所 町ホームページ、建築課窓口、行政情報コーナー（役場本庁舎1階）、すぎとピア、各公民館、杉戸町コミュニティセンター、生涯学習センター、エコ・スポいずみ、深輪産業団地地区センター、高野農村センター（施設の閉庁時間、閉館日を除く）

■ご意見の提出方法

- ・町ホームページから電子申請による提出
  - ・住所・氏名・電話番号を明記し、提出先へ持参・郵送・FAX・電子メールによる提出
- ※電話等による口頭でのご意見はお受けできませんので、ご了承ください。



■ご意見の取り扱い

- ・ご意見は必要に応じて反映させていただきます。
- ・ご意見の個別回答や書類等の返却はしませんのでご了承ください。
- ・意見募集結果の公表に際し、ご意見の内容以外（住所・氏名等）は公表しません。

提出先・問合せ 〒345-8502 杉戸町清地2-9-29  
建築課 開発建築指導担当 内線345  
FAX（33）2958、✉kenchiku@town.sugito.lg.jp

町長への提言をお寄せください

問合せ 秘書広報課 広報広聴担当 内線286

町では、皆さんのご提案・ご意見を、町の業務改善や政策に活かすため、「町長への手紙」「町長へのメール」「町長へのFAX」を実施しています。

■町長へのご提言・ご意見はこちらまで

◆町長への手紙

「町長への手紙」の便箋と封筒、投函箱が役場や各公民館に備えています。ご記入の上、各施設の投函箱にご提出ください。

◆町長へのメール

町ホームページの専用フォームから送信ください。  
町ホームページ専用フォーム▶



◆町長へのFAX

送信用紙に、住所・氏名・年齢・電話番号・FAX番号を記入の上、送信ください。 FAX番号（33）4550

※ご提出の際の注意事項

- 住所・氏名・電話番号を必ずご記入ください。連絡先が未記入の場合、お寄せいただいた貴重な意見に対して回答することができません。
- ご質問などに対する回答は、内容により時間を要する場合がありますので、あらかじめご了承ください。
- 町の施設・窓口のご案内、各種手続や業務に関するお問合せなどは、直接担当課へご連絡ください。





## 早くて便利！ 窓口受付なしで証明書が取得できる 「マルチコピー機」をご利用ください

現在、マイナンバーカード（個人番号カード）があれば、お近くのコンビニエンスストア等で証明書が取得できますが、役場でも窓口で受付をせずに証明書を取得できる「マルチコピー機」を設置しています。  
マイナンバーカードがあれば、待ち時間も少なく、申請書を書かなくても証明書を取得できますので、ぜひご利用ください。  
※ご利用には、マイナンバーカードの暗証番号が必要となりますので、ご注意ください。

### 杉戸町の取得できる証明書

証明書	手数料	コンビニエンスストア	役場
住民票の写し	300円	終日 6時30分～ 23時	開庁日 8時30分～ 17時15分
印鑑登録証明書	300円		
所得（課税）証明書	200円		
戸籍謄本	450円	平日 9時～17時	開庁日 9時～17時
戸籍抄本	450円		
戸籍の附票の写し	200円		

※年末年始12月29日～1月3日および保守点検日を除きます。  
※1月24日、25日はシステムメンテナンス等のため、下記表のとおり終日休止します。

### システム改修に伴う証明書発行休止日（1月）

施設	種別	24日(土)	25日(日)
サービスコーナー （深輪地区センター／西公民館）	住民票 印鑑登録証明書 税証明書	○	○
	戸籍関係	×	×
コンビニ交付 （マルチコピー機）	住民票 印鑑登録証明書 税証明書 戸籍関係	×	×

問 町民課 住民・戸籍担当 内線254・255  
税務課 町民税担当 内線242・243・436

## 中学生「税についての作文」 優秀作品の表彰

国税庁および全国納税貯蓄組合連合会が主催する中学生「税についての作文」に、次の皆さん（敬称略）が受賞されました。  
作文は、町ホームページでご覧になれます。



受賞名	学校・学年・氏名	題名
国税庁長官賞	杉戸中学校3年 黒田 琉生	目には見えない 救いの手
杉戸町長賞	杉戸中学校3年 新岡 珠采	幸せを支える税
杉戸町教育長賞	杉戸南中学校2年 伊藤 実季	当たり前じゃなかった 学校生活

問 税務課 内線249

## 要援護者あんしん見守り ネットワーク全体会 ～高齢者や障がい者等を地域全体で 見守り支え合うネットワーク～

日時 1月29日(木) 13時30分～15時  
場所 すぎとピア 多目的ホール  
定員 260名（先着順）  
内容 演題「見守り隊で撃退！悪質商法＆詐欺」  
講師 啓発落語家 夢見亭わっぱ 氏



神奈川県横浜市出身。  
悪質商法・詐欺防止落語など、全国で活動する啓発落語家。  
出前講座や悪質商法啓発DVDの作成協力などでも活躍。

その他 入場無料・事前申込不要  
問 高齢介護課 地域包括支援センター担当  
内線302・303

## すぎぴょんカフェ（認知症カフェ）

認知症の方やその家族等、リラックスした空間で集まり交流しませんか。

日時 1月16日(金) ①10時～10時50分  
②11時～11時50分

場所 ウエルシア杉戸倉松店 ウェルカフェ

参加費 無料

内容 参加者同士の交流、もの忘れや認知症・健康・介護に関する個別相談。認知症疾患医療センター（久喜すずのき病院）相談員による相談。  
定員 各6～8名程度（申込不要。個別相談は要事前連絡。）

問 高齢介護課 地域包括支援センター担当 内線302

## ふるさと元気村事前講習会

講習会を一度受講することで、以降「ふるさと元気村（すぎとピア内トレーニング室）」をご利用いただけます。

日時 1月15日(木)、2月19日(木)  
以降、毎月第3木曜日 10時～11時30分

場所 ふるさと元気村（すぎとピア内）

対象 町内在住の60歳以上の方  
※要支援、要介護認定を受けている方を除く

定員 各月10名（申込順） 費用 無料

申込 電話またはすぎとピア窓口で申込

問 すぎとピア ☎（33）8192

## 杉戸町「コミュニティ祭」 （文化団体発表会）を開催します！

「心のふれあう住みよい杉戸」を実現するため、町内でウクレレ、オカリナ、ダンス等の活動を行っている20団体が発表を行います。日頃の練習の成果を披露しますので、ぜひご来場ください。

日時 1月24日(土) 9時30分～16時

場所 生涯学習センター 多目的ホール

費用 無料

主催 杉戸町コミュニティづくり推進協議会（文化・福祉部会）



町ホームページ  
（コミュニティ祭）



問 住民協働課 住民協働・コミセン担当 内線283

## 県民総合スポーツ大会 杉戸町モルック大会参加者募集

「モルック」は、初めての方でも気軽に楽しめる種目ですので、ぜひご参加ください。

日時 2月22日(日) 受付8時30分～

場所 杉戸小学校 体育館

費用 1チーム2,000円（保険、参加費等）

募集チーム数 6チーム（申込順）

※1チーム3名以上5名以内で編成

※中学生以下のメンバーでチームを編成する場合、当日保護者の引率が必要です。

申込期間 1月15日(木)～2月9日(月)

### モルックって？

12本の木製のピンを倒して、得点を競うフィンランド発祥のスポーツです。年齢や障がいの有無に関わらず皆が一緒に楽しめるユニバーサルスポーツです。



### モルック無料体験会開催！！

日時 ①1月31日(土)、②2月14日(土) 10時～12時  
※1回のみ参加も可能です。

場所 杉戸小学校 体育館

対象 小学生以上（中学生以下の参加者は、保護者の引率が必要です。）

持ち物 体育館履き、運動できる服装、飲み物

申込期間 ①1月26日(月)まで、②2月9日(月)まで  
※事前申込なしでの当日参加も可能です

申・問 社会教育課 スポーツ振興担当 内線493

### 町からの情報はコチラ

# すぎとひろば



杉戸町役場 ☎ 0480（33）1111

町ホームページ <http://www.town.sugito.lg.jp/> ▲

## 大島新田調節池クリーン作戦を 開催します

環境美化意識を高めることを目的に、大島新田調節池周辺のゴミ拾いを実施します。皆様のご協力をお願いします。

日時 1月18日(日) ※小雨決行

受付9時～

作業開始は受付後～随時実施（作業時間は1時間程度）

受付場所 大島新田調節池休憩スペース（トイレ・ベンチ付近）

その他 ゴミ袋、軍手は事務局が用意します。  
当日、悪天候により中止の場合は、防災無線でお知らせします。  
駐車場の台数が少ないため、お車でのご来場はお控えください。



問 杉戸町コミュニティづくり推進協議会事務局  
（住民協働課内）内線283

## 確定申告・町県民税申告 参考資料の送付

令和7年1月1日から12月31日の間に納めた国民健康保険税、介護保険料、後期高齢者医療保険料は、確定申告・町県民税申告の際に、社会保険料控除の対象となります。保険税（料）の納付済額は、1月末頃に送付される確定申告・町県民税申告参考資料（ハガキ）をご確認ください。なお、国民健康保険税は世帯主課税のため、世帯主宛に送付します。

特別徴収（年金から天引き）された保険税（料）は、日本年金機構等から届く公的年金の源泉徴収票に記載されています。

また、令和7年中に杉戸町へ転入された方は、前住所地で納めた金額は含まれていませんので、ご注意ください。

問 （国民健康保険税について）

町民課 国民健康保険担当 内線257・457

（後期高齢者医療保険料について）

町民課 後期高齢者医療担当 259・456

（介護保険料について）

高齢介護課 介護保険担当 内線315・316





いつでもどこでも「広報すぎと」を閲覧可能！スマホ用アプリ「マチイロ」



町立図書館  
生涯学習センター

**カルスタすぎと**

問合せ

町立図書館  
生涯学習センター

☎ (33) 4056  
☎ (31) 2111

### ◆町立図書館空調機更新工事による長期休館のお知らせ

期間 1月6日(火)～3月4日(水) (予定)  
※休館中は図書館入り口前に臨時カウンターを設けます。

### ◆第22回カルスタ劇場

毎年好評を博している劇団ポップコーンによるカルスタ劇場。今年はテーマを「女」と掲げ、ドラマリーディングをお届けします。

日時 2月1日(日) 14時30分開演 (14時開場)  
場所 生涯学習センター 多目的ホール  
内容 テーマ：女  
「ママの魅力」 百田尚樹：著  
「魔女のパン」 オー・ヘンリー：著  
「愛染かつら」 川口松太郎：原作  
サワジロウ：脚本・絵  
「葉桜と魔笛」 太宰治：著

費用 無料  
その他 乳幼児の入場はご遠慮ください。  
出演 劇団ポップコーン

### ◆「ぬいぐるみおとまり会」を開催します

あなたのぬいぐるみを図書館にお泊りさせてみませんか？夜の図書館でのぬいぐるみ達の様子をアルバムにしてお渡しします。

対象 町内在住の小学生以下の方  
申込条件 ①図書館利用カードをお持ちの方  
②2月14日(土)～21日(土)の17時までぬいぐるみをカウンターに預けに来られること  
③3月8日(日)の図書館まつりオープニングセレモニー(9時45分)に参加できる方

定員 10名 (申込順)  
申込期間 1月6日(火)～2月13日(金) 9時～17時  
申込方法 町立図書館へ電話または臨時窓口で申込



1月の休館日

1日(水祝)～5日(月)、13日(火)、19日(月)、26日(月)～28日(水)

※4日(日)9時まではブックポストへの返却はできません。  
※各公民館・コミュニティセンター図書室は4日(日)から開館します。  
※27日(火)、28日(水)は蔵書点検のため、図書館と西・南公民館図書室は休館します。この期間中の資料(CD・DVDを除く)の返却は、ブックポストをお願いします。

### ◆町民パソコン講座【生涯学習センター パソコン指導室】

◇アンドロイドスマホとパソコンの連携  
(スマホに貯まったデータ・写真をパソコンに移そう！)

難易度★★☆☆☆  
日時 2月4日(水)・11日(水祝)・18日(水)・25日(水)  
13時30分～16時30分  
持ち物 アンドロイドスマートフォン、USBメモリー、USBケーブル、筆記用具

対象 成人  
定員 13名 (定員を超えた場合は抽選)  
費用 1講座 (全4回) 3,000円

◆おはなし会・・・・・・・・・・・・・・ 入場無料  
空調機更新工事のため、1～2月のおはなし会は中止といたします。

【生涯学習センター 集会室1】  
◇小さい子のおはなし会 (乳幼児親子対象)  
日時 2月11日(水祝) 11時30分～12時  
【西公民館2階 和室】  
◇おはなし会  
(絵本や紙芝居などのおはなし会)  
日時 1月24日(土) 10時30分～  
◇おはなしのとびら  
(小学生のための読み聞かせとブックトークの会)  
日時 2月7日(土) 10時30分～

◆0・1・2歳の絵本さがし・・・・・・入退場自由  
赤ちゃん絵本をテーマごとに読み聞かせ会や展示会を開催します。  
【2月のテーマ】「のりもの絵本」  
日時 2月4日(水) 10時30分～11時30分  
場所 生涯学習センター 集会室1  
対象 子育て中の方・こどもの本に興味のある方  
(お子さまも一緒に参加できます)

### ◆「語り女たちー海の上のボサノヴァ」朗読楽会

北村薫氏の小説「海の上のボサノヴァ」を、朗読とミニコンサートでお楽しみください。

日時 3月8日(日) 14時30分～16時10分予定 (開場14時)  
場所 生涯学習センター 多目的ホール  
内容 「海の上のボサノヴァ」  
(「語り女たち」北村薫著 新潮文庫刊) 朗読会  
ボサノヴァミニコンサート トーク 販売 他

出演者 北村薫 (作家)、北原久仁香 (ナレーター、語り手)、吉田慶子 (うた、ギター)、坂ノ下典正 (ギタリスト) 他

定員 150名 (完全予約制、申込順) 参加費 無料  
申込期間 1月14日(水)～2月27日(金) 開館日の9時～17時  
申込方法 ・町立図書館へ電話、または臨時窓口で申込  
・杉戸町電子申請サービスによる申込

その他 未就学児のご参加はご遠慮ください。  
上演中の出入りはできません。

すぎとひろば (掲載内容が変更となる場合があります。詳しくは担当までお問合せください。)

### 杉戸町アダプトプログラムへの参加者を募集します

アダプトプログラムとは、道路や公園などの公共施設の美化活動に対して、町が支援を行う制度です。町では、参加者に対し、活動内容に応じて清掃道具の貸し出しや、ごみ袋の配布を行います。

住み良いまちをつくることにご協力いただける方のご参加をお待ちしております。本制度の詳しい内容については、町ホームページをご確認ください。

☎ 環境課 環境保全担当 ☎ (38) 0401



### 令和8・9年度杉戸町小規模契約希望者登録申請受付

対象 町が発注する小規模な契約(100万円未満の工事、修繕、業務委託、物品購入等)を希望する者  
※令和6・7年度の名簿に登録されている事業者も申請が必要です。

※入札参加登録業者(建設工事等、物品等)は申請できません。

受付期間 1月13日(火)～23日(金)

受付場所 管財契約課

参加資格有効期間 令和8年3月1日～令和10年2月末日

※必要書類、受付方法等の詳細は、町ホームページをご確認ください。

☎ 管財契約課 契約審査担当 内線273



### 町の作成物への有料広告を募集します！

町では、財源確保・住民サービスの向上・地域経済の活性化等を図るため、広報紙・町ホームページに広告を掲載してくださる広告主を募集します。ぜひ、会社やお店のイメージアップにご活用ください。なお、広告の掲載は「杉戸町広告掲載要綱」に基づきます。掲載できない広告もありますので、詳しくはお問合せください。



#### 広報すぎと・町ホームページ広告

申込・問合せ 秘書広報課 広報広聴担当 内線286

受付期間 2月24日(火)～27日(金) 9時～17時  
申込方法 所定の申込書(秘書広報課窓口にて配布、または町ホームページからダウンロード)に必要事項をご記入の上、秘書広報課広報広聴担当へお申込みください。(メール、郵送または窓口持参)  
※掲載希望月が重なる場合は申込順 ☎hishokoho@town.sugito.lg.jp



【広報すぎと】

対象期間 令和8年5月号～令和9年4月号  
掲載位置 表紙を除くページの下段  
広告の規格 ・1号(1枠) 縦4.5cm×横18cm  
・2号(1/2枠) 縦4.5cm×横8.5cm  
広告の色 黒1色  
掲載料 ・1号 16,000円(1回の発行につき)  
・2号 8,000円(1回の発行につき)

【町ホームページ】

対象期間 令和8年4月～令和9年3月  
掲載期間 1か月単位で最長12か月  
掲載位置 トップページ  
広告の規格 縦50ピクセル×横150ピクセル(1枠)  
※画像はGIF形式  
掲載料 10,000円(1か月) — 長期継続割引あり!  
(例) 12か月継続掲載の場合 ⇒ 24,000円分割引

「声の広報すぎと」CD無償貸出中！  
問合せ 秘書広報課 広報広聴担当

内線286



## 泉児童館

☎ (38) 2800

参加費無料、予約制（1月15日(木)9時から「直接」または「電話」にて受付開始）

★**児童館で遊ぼう**（小学生以上対象／15名）

日時 2月8日(日) 10時30分～

内容 フェルトdeフラワー

### 出前児童館

日時	対象	場所	内容
2月13日(金) 16時～	小学生以上(15名)	ココティすぎとたんぽぽ	フェルト de フラワー
2月26日(木) 16時～	小学生以上(15名)	西公民館 美術室	

### 児童館わくわくタイム

（2歳以上小学生以下対象／15名）

日時 2月21日(土) 10時30分～

内容 おひなさま作り

## 泉児童館の ツクツクレポート

### 11月16日(日)「すぎとの子こどもまつり」

泉児童館・泉保育園園庭にて「親子deスポフェス」とコラボ開催しました。たくさんの方にご来館いただき、各ゲームコーナーで楽しむ姿が見られました。



おてだまdeポン



おたからつり

## 地域子育て支援センター ポラーノ広場

☎ (31) 0019

**モンテッソーリの日**（未就園親子対象）

日時 ①1月15日(木) ②1月29日(木)

10時30分～11時

内容 ハサミ、絵カード

モンテッソーリの教具や指先を使った活動の中から好きなものを選んで遊びます。

**誕生会**（要予約・未就園親子対象）

日時 1月16日(金) 10時45分～11時15分

備考 一緒にお祝いしたい親子も参加できます。

**親子でリズム**（未就園親子対象）

日時 ①1月19日(月) ②2月2日(月)

10時45分～11時15分

内容 ①温泉に行こう ②劇あそび「おおきなかぶ」

**のびのび赤ちゃん**（要予約・0～12か月児親子対象）

日時 ①1月22日(木) ②2月5日(木)

10時30分～11時

内容 ベビーマッサージやふれあい遊び、皆さんで子育ての話を楽しみます。

持ち物 バスタオル

**お話の日**（未就園親子対象）

日時 1月26日(月) 10時45分～11時15分

内容 ペープサート「かあさんねずみのおくりもの」

**身体測定**（要予約・未就園親子対象）

日時 1月28日(水) 10時15分～11時45分

備考 保健師が健康相談にも応じます。

## 杉戸町 メール配信 サービス **すぎめー。**

「すぎめー。」では、子育て・防災・防犯・生涯学習など、ジャンルごとに様々な情報を発信しています。皆様の登録をお待ちしています。



facebook

Instagramで

子育て  
情報発信中！



facebook



Instagram

## 泉子育て支援センター ひまわり

☎ (38) 0681

参加費無料、予約制（1月15日(木)から『母子モ』にて受付開始）

**子育てひろば**

日時	ひろば名	対象	内容
2月5日(木) 10時～	いちごちゃん	0歳～1歳6か月 未就園親子（15組）	カレンダー作り
2月12日(木) 10時～	みかんちゃん	1歳～未就園親子（15組）	

※1歳児のお子さんは、どちらかのひろばを選んでください。

※会終了後にご希望の方には、保健師による子育て相談・身体測定を予定しています。

**子育て講座「ベビーマッサージ」**

（3か月～1歳未就園親子対象／15組）

日時 2月17日(火) 10時～

講師 ベビーマッサージインストラクター

持ち物 バスタオル、飲み物

**ミックスジュース**（未就園親子対象／20組）

日時 2月18日(水) 10時～

場所 保健センター

内容 ボールを作って遊ぼう

**子育て講座「英語で遊ぼう」**

（1歳以上未就園親子対象／15組）

日時 2月25日(水) 10時～

講師 英語教室講師



妊娠から出産、育児までをサポート

母子手帳アプリ『**母子モ**』

アプリストアからダウンロードして、**カンタン登録！**



マチイロ

毎月、スマホ用無料アプリで「広報すぎと」配信中！

導入方法 1 二次元コードにアクセス

2 「お住いの地域」を「杉戸町」に設定

※無料アプリですが、別途通信料が発生します。



★子育て情報をお届け★

## 杉戸町で 楽しい子育てライフ



**杉戸子育て支援センター たんぽぽ**

☎ 杉戸3-9-10（ココティすぎと内）☎ (37) 1504

参加費無料、予約制（1月15日(木)から『母子モ』にて受付開始）

**子育てひろば**

日時	ひろば名	対象	内容
2月10日(火) 10時～	ぴよぴよひろば	0歳～1歳6か月 未就園親子（20組）	ひな祭り制作
2月17日(火) 10時～	こっこひろば	1歳～未就園親子（20組）	

※1歳児のお子さんは、どちらかのひろばを選んでください。

**パパと遊ぼう**（未就園親子（父子）対象／15組）

日時 2月14日(土) 10時～

内容 作って遊ぼう！

備考 パパとお子さんのみの参加となります。

**子育て講座「ストレッチと美しい姿勢」**

（未就園親子対象／15組）

日時 2月20日(金) 10時～

講師 柔道整復師

**保健師相談会**（未就園親子対象／4組）

日時 2月24日(火)

9時45分～12時（1組あたり30分間）

内容 身長・体重測定と健康相談

**誕生会**（2月生まれの1歳以上未就園親子対象）

日時 2月25日(水) 10時～

内容 アトラクションはおはなしポケットによる「パネルシアター」です。

備考 一緒にお祝いしたい方も参加できます。

※手形とお子さんの写真入り誕生カードを作成し、プレゼントします。誕生会前日の午前中までに「たんぽぽ」にお越しください。

### ◎令和8年度 杉戸子育て支援センター 一時預かり利用について

令和8年度も継続して一時預かりをご利用の方は、新たに利用登録が必要になります。

令和8年度一時預かり利用登録開始 2月16日(月)～

※電話または直接問合せください。☎ (37) 1504



## 食育推進講演会 「今日からできる！ バランスの良い食事のポイント」

こどもから大人まで役立つ「3・1・2弁当箱法」で、何をどれだけ食べたらよいかわかりやすくお伝えします。

**日時** 1月27日(火) 10時～11時  
**場所** 保健センター1階 健診室  
**講師** NPO法人食生態学実践フォーラム  
大山 珠美 氏  
**定員** 30名 ※定員になり次第締切  
**持ち物** 筆記用具  
**申込** 1月20日(火)までに保健センターへ電話

## ヘルスメイトの料理教室 ～一汁三菜でバランスの良い食事～

ヘルスメイト（食生活改善推進員）と一緒に簡単・おいしい・ヘルシーな料理を作りましょう！

**日時** 2月20日(金) 10時～13時30分  
**場所** 保健センター2階 調理実習室  
**献立** 鶏ひき肉のきつね焼き、白菜のだし煮 他  
**定員** 15名（申込順）  
**持ち物** エプロン、三角巾、筆記用具、ふきん2枚、室内履き（スリッパ等の脱げやすいものは避けてください）

**費用** 400円  
**申込** 2月13日(金)までに保健センターへ電話  
**主催** 杉戸町食生活改善推進員協議会  
※食物アレルギー対策（材料の代替や除去、器具の使い分けなど）は行っておりません。使用食材の詳細については保健センターへお問合せください。

## 医療講演会 「意外と知らない大人の睡眠と健康」

心身の健康に不可欠な睡眠、しっかりとれていますか。あなたにあった快眠のコツをお伝えします。

**日時** 2月27日(金) 10時～11時  
**場所** 保健センター1階 健診室  
**講師** 人間総合科学大学 人間科学部 鈴木 恵美 氏  
**対象** 町内在住の方  
**定員** 30名（申込順）  
**持ち物** 筆記用具  
**申込** 2月20日(金)までに保健センターへ電話

## 【冬期限定】休日夜間診療当番医 小児休日診療当番医（杉戸町・幸手市）

病気等で緊急に治療が必要な場合、下記の医療機関で診療を受けることができます。※必ず電話をしてから受診してください。

【休日夜間診療】  
**診療時間** 19時～22時（受付18時30分～21時30分）  
**診療科目** 内科

月日		医療機関	電話番号
1月	1日(木・祝)	東埼玉総合病院(幸手市)	(40)1311
	2日(金)	堀中病院(幸手市)	(42)2081
	3日(土)	東埼玉総合病院(幸手市)	(40)1311
	4日(日)	堀中病院(幸手市)	(42)2081
	11日(日)	東埼玉総合病院(幸手市)	(40)1311
	12日(月・祝)	堀中病院(幸手市)	(42)2081
	18日(日)	東埼玉総合病院(幸手市)	(40)1311
2月	25日(日)	堀中病院(幸手市)	(42)2081
	1日(日)	東埼玉総合病院(幸手市)	(40)1311
	8日(日)	堀中病院(幸手市)	(42)2081
	11日(水・祝)	東埼玉総合病院(幸手市)	(40)1311
	15日(日)	堀中病院(幸手市)	(42)2081
	22日(日)	東埼玉総合病院(幸手市)	(40)1311
	23日(月・祝)	堀中病院(幸手市)	(42)2081

【小児休日診療】  
**診療時間** 9時～12時

月日		医療機関	電話番号
1月	4日(日)	井上小児科皮フ科	(33)8690
	11日(日)	のうみクリニック(幸手市)	(42)7233
	12日(月・祝)	井上小児科皮フ科	(33)8690
	18日(日)	大空こどもクリニック(幸手市)	(44)1155
	25日(日)	高野台クリニック	(35)1110
2月	1日(日)	香日向クリニック(幸手市)	(44)3001
	8日(日)	さって西クリニック(幸手市)	(43)8111
	11日(水・祝)	井上小児科皮フ科	(33)8690
	15日(日)	大空こどもクリニック(幸手市)	(44)1155
	22日(日)	のうみクリニック(幸手市)	(42)7233
	23日(月・祝)	高野台クリニック	(35)1110

## ママ・パパ教室 ―第3回コース―

もうすぐママ・パパになるみなさん、出産・育児について学んでみましょう。

	月日	時間	内容
1回目	2月3日(火)	9時30分～11時30分	妊娠中の生活、妊婦体操 お産の準備と進み方
2回目	2月8日(日) ★	9時30分～11時30分	産後の過ごし方 赤ちゃんとおっぱい
3回目	2月26日(木)	13時30分～15時30分	マタニティごはん 赤ちゃんとお母さんの健康
4回目	3月1日(日) ★	9時30分～11時30分	赤ちゃんをお風呂に入れよう

＊4日間で1コースですが、1日だけの参加もできます。

**対象** 妊娠週数13週以降の初産婦とそのパートナー  
(★はパパにもおすすめです)

**定員** 各回10組  
**申込** 1月20日(火)までに電話で保健センターへ  
(受付：平日8時30分～17時15分)

## カンタン☆離乳食教室

**日時** 1月23日(金) 10時～11時30分  
**内容** 離乳食の進め方、5～8か月頃の離乳食の作り方  
(デモンストレーション)、離乳食の試食（保護者のみ）

**定員** 10名（申込順）  
**持ち物** 筆記用具、室内履き、抱っこひも  
**申込** 1月16日(金)までに電子申請  
または保健センターへ電話



**問合せ** 社会教育課 社会教育担当  
内線484



## 乳幼児健診

名 称	対 象	実 施 日
3～4か月児健診	令和7年10月生	2月18日(水)
9～10か月児健診	令和7年4月生	2月17日(火)
1歳6か月児健診	令和6年7月生	2月4日(水)
3歳児健診	令和4年9月生	2月25日(水)

**受付時間** 12時40分～13時30分  
(3歳児健診は12時30分～13時10分)  
**持ち物** 個別通知をご確認ください。  
※対象児には個別通知を郵送します。健診日の1週間前までに通知が届かない場合は、保健センターへご連絡ください。

## 乳がん・子宮頸がん検診 無料クーポン券対象のみなさまへ！

乳がん・子宮頸がん検診無料クーポン券の有効期限は**2月28日(土)**です。個別検診のご利用をお願いします。終了間際は混み合いますので、早めに下記の実施医療機関に予約してください。

集団検診の予約状況については保健センターまでお問合せください。

乳がん	春日部中央総合病院、庄和中央病院、東埼玉総合病院
子宮頸がん	玉井医院、ワイズレディースクリニック、春日部中央総合病院

※詳細は令和7年6月送付の個人通知をご覧ください。

## 杉戸こどもマネー教室 ～親子で楽しむバレンタインワークショップ～

キャンドル作家の吉澤先生と一緒に、バレンタインの飾りを作りながら、お金について楽しく学ぼう！

**日時** 2月14日(土) 10時～13時（受付9時45分～）  
**場所** 西公民館 多目的ホール **対象** 町内の小学1～3年生の親子  
**参加費** 無料 **定員** 20組（申込多数の場合抽選）  
**講師** 吉澤 宣代 氏（キャンドル作家）  
**申込期間** 1月16日(金)～27日(火)  
**申込方法** 町ホームページの専用フォームから応募  
**その他** 結果は2月上旬頃、お申込みいただきましたメールアドレスへ通知予定です。  
申込に係る通信料は保護者様のご負担になります。  
**共催** 武蔵野銀行







▲すぎスポ  
ホームページ

## 申込・問合せ

NPO法人杉戸町総合型スポーツクラブすぎスポ  
☎ (48) 5161 (月・水・金10時～16時)

## 健康スポーツ・文化教室（会場：エコ・スポいずみ多目的スペース、参加費無料、当日申込OK！）

### ●MG健康体操教室（通年）

音楽にあわせて楽しくもっと元気に！  
無理なく有酸素運動ができます。

日時 毎週木曜日 10時10分～11時15分（第5週休み）

持ち物 運動着、室内履き、飲み物、ヨガマット（貸出可）

通年  
大好評

### ●ヨガストレッチ教室（通年）

日時 毎月第1～3水曜日

13時～14時15分

持ち物 運動着、室内履き、飲み物、  
ヨガマット（貸出可）

通年  
大好評

### ●第11回エコ・スポ祭開催予定

日時 2月22日(日) 9時30分～13時（予定）

杉の子吹奏楽団出演決定！！演目終了後、大抽選会実施！

他出演者等の詳細は、広報すぎと2月号にてお知らせします。

持ち物 貸出用のスリッパの数に限りがありますので、ご自身で上履きをお持ちください。



予告

## すぎスポ会員募集（すぎスポ入会金 1,000 円）

### ●ディスクゴルフ

公園を歩きながら、フライングディスクをゴールに入れるスポーツです！

日時 毎週火曜日 10時～12時

場所 倉松公園 対象 町民および近隣住民 会費 500円／月

持ち物 動きやすい服装、運動靴、飲み物



会員募集

### ●ハイキングウォーキング

公園内をウォーキングし、健康増進、体力づくりができます。

年数回会員で郊外ウォーキングに行きます。

日時 毎週火曜日 9時～10時

場所 倉松公園 対象 町民および近隣住民 一般～高齢者 会費 500円／月



会員募集

## 県政出前講座 男女共同参画基礎講座 ～あらゆる場面にジェンダーの視点を～

### 問合せ

人権・男女共同参画推進課  
内線217

日時 1月16日(金) 10時～11時30分 会場 役場第2庁舎2階 第1・第2会議室

講師 埼玉県男女共同参画推進センター 黒須 さち子 氏

対象 町内在住・在勤の方 定員 20名 費用 無料



## 申込・問合せ

杉戸町コミュニティセンター  
☎ (53) 7400



## 情報誌「すぎとNEWS」を毎月発行中！

### 「すぎとNEWS」とは？

杉戸町コミュニティセンターが毎月発行している情報誌です。杉戸町周辺地域のイベント情報や、まちのキーパーソンの紹介など、杉戸町での生活が楽しくなる情報が盛りだくさんです。

コミセンや各公共施設等で入手できますので、ぜひ手に取ってみてください。また、町ホームページでは、最新号やバックナンバーを閲覧することができます。



### PRしたい団体を募集中です！

「すぎとNEWS」では、コミセンで活動している団体の情報も掲載しています。メンバー募集などに役立ちますので、PRしたいことがございましたらぜひ情報をお寄せください！



町ホームページ  
(すぎとNEWS)

## 令和7年度人権啓発講演会

### 盲導犬のきもち

### ～みんなで盲導犬への理解を深めよう～

## 申込・問合せ

人権・男女共同参画推進課 内線217

盲導犬は、目が不自由な人の「目」とであると同時に、心を支える「ともだち」でもあり、その関係には、言葉よりも深い信頼と愛情があります。そんな見えない絆を通して、「思いやること」と「助け合うこと」をみなさんも一緒に考えていきましょう。

盲導犬と歩行体験もできますので、ぜひ、みなさんでご参加ください。

日時 2月14日(土)

10時～11時30分（受付9時30分～）

会場 杉戸町生涯学習センター 多目的ホール

定員 200名

対象 どなたでも

※歩行体験は小学生以上が対象（20名まで）

入場料 無料

その他 歩行体験をご希望の方は、2月6日(金)までにお電話でお申込みください。





住民基本台帳の閲覧状況を公表します

問合せ 町民課 住民・戸籍担当 内線254

令和6年11月1日から令和7年10月31日までの住民基本台帳の閲覧状況を公表します。  
※住民基本台帳の閲覧については、国・県等が閲覧する場合や公益性の高い場合に限り閲覧を認め、住民基本台帳法に基づき、年1回「閲覧状況」について公表するものです。

閲覧日	閲覧目的	閲覧主体者(委託者)	閲覧申請者	閲覧に係る住民の範囲
令和7年1月14日	社会階層と社会移動に関する全国調査(仕事と生活に関する全国調査)	国立大学法人 東京大学 社会科学研究所	一般社団法人 中央調査社	内田2丁目在住 満20歳以上満79歳以下(昭和20年1月1日～平成16年12月末日まで生まれ)の日本人の男女25件
令和7年2月25日	生活意識に関するアンケート調査	日本銀行 情報サービス局	株式会社 日本リサーチセンター	杉戸1丁目から3丁目在住 20歳以上の男女15件
令和7年3月13日	日本人の情報行動調査	東京経済大学	株式会社 山手情報処理センター	大字目沼在住 13歳～79歳(昭和21年1月2日～平成24年1月1日)の日本人の男女20件
令和7年3月18日	戦後80年に関する意識調査	NHK放送文化研究所 世論調査部	一般社団法人 中央調査社	大字下高野在住 18歳以上(平成19年3月末日まで生まれ)の日本人の男女12件
令和7年5月22日	旅行・観光 消費動向調査	国土交通省観光庁 観光戦略課 観光統計調査室	株式会社 RJCリサーチ	杉戸1丁目～3丁目在住 0歳以上の日本人男女
令和7年5月22日	県民文化芸術活動 実態調査	埼玉県県民生活部 文化振興課	株式会社 マーケティング・リサーチ・サービス	高野台南2丁目に居住する 18歳以上の男女
令和7年5月23日	令和7年度 県民満足度調査	埼玉県企画財政部 計画調整課	株式会社 タイム・エージェント	高野台西1丁目在住 18歳以上の男女30件
令和7年5月28日	生活意識に関するアンケート調査	日本銀行 情報サービス局	株式会社 日本リサーチセンター	大字杉戸、清地1丁目在住 20歳以上の男女15件
令和7年6月17日	令和7年度 埼玉県政世論調査	埼玉県県民生活部	株式会社 サーベイリサーチセンター	倉松4丁目在住 18歳以上の男女27件
令和7年7月3日	新聞およびWeb利用に関する総合調査	朝日新聞社	一般社団法人 中央調査社	高野台南2丁目在住 満15歳以上の日本人の男女27件
令和7年8月7日	第16回 飲酒・喫煙・くすりの使用についての全国調査	国立研究開発法人 国立精神・神経医療研究センター	一般社団法人 新情報センター	清地5丁目在住 15歳～64歳の男女22件
令和7年8月15日	男女共同参画に関する意識・実態調査	埼玉県県民生活部 人権・男女共同参画課	株式会社 CCNグループ	高野台西1丁目在住 満18歳以上の男女
令和7年9月4日	令和7年 国民健康・栄養調査(健康増進法第10条に基づく調査)	厚生労働省 健康・生活衛生局	埼玉県幸手保健所 保健予防推進担当	内田3丁目の一部地域
令和7年9月11日	若者と高齢者の共生に関する調査	桜美林大学	一般社団法人 中央調査社	高野台南3丁目在住 25～39歳または65～90歳の日本人の男女15件
令和7年10月29日	消費者意識基本調査	消費者庁	株式会社 ナビット	大字目沼318、364番地在住 満15歳以上の日本人の男女25件

各種団体やサークルなどからの暮らしに役立つ情報掲示板

(掲載内容が変更となる場合があります。詳しくは担当までお問合せください。)

お知らせ

催し

杉戸白百合幼稚園  
子育て支援センター

親子でほっこり♡

子育てサロン

▼日時 1月19日(月) 10時30分～11時30分

▼対象 0・1歳児の親子

▼内容 室内遊び、親同士の交流と、子育てアドバイザー『親子ふれあい遊び』

鬼は外!福は内!

「なかよし広場」

▼日時 1月30日(金) 10時30分～11時30分

▼対象 2歳～未就園児の親子

▼内容 外遊び、なかよしタイム(室内) 節分のお話、豆まきごっこ等

▼持ち物 水筒、帽子

▼定員 40組

▼定員 20組

▼定員 40組

▼定員 40組

▼定員 40組

▼定員 40組

▼定員 40組

▼定員 40組

▼定員 40組

▼定員 40組

会員募集

シルバー人材センター

▼対象 ①杉戸町在住の方

②原則60歳以上の健康で働く意欲のある方

③入会説明会に出席し、センターの趣旨に賛同される方

④年会費を納入していただける方

【入会説明会】

▼日時 1月15日(木)、2月13日(金)、3月15日(木)

▼対象 パソコン要約筆記

▼日時 1月15日(木)、2月13日(金)、3月15日(木)

▼対象 パソコン要約筆記

▼日時 1月15日(木)、2月13日(金)、3月15日(木)

▼対象 パソコン要約筆記

▼日時 1月15日(木)、2月13日(金)、3月15日(木)

▼対象 パソコン要約筆記

▼日時 1月15日(木)、2月13日(金)、3月15日(木)

▼対象 パソコン要約筆記

▼日時 1月15日(木)、2月13日(金)、3月15日(木)

▼対象 パソコン要約筆記

▼日時 1月15日(木)、2月13日(金)、3月15日(木)

▼対象 パソコン要約筆記

▼日時 1月15日(木)、2月13日(金)、3月15日(木)

▼対象 パソコン要約筆記

▼日時 1月15日(木)、2月13日(金)、3月15日(木)

▼対象 パソコン要約筆記

教室

パソコン要約筆記講習会

▼日時 2月18日～3月18日(毎週水曜日・全5回)

▼場所 すぎとピア

▼内容 聞き取り要約の方法。「きこえ」に障がいのある方の耳となつて、パソコンで伝える方法を学んでみませんか?

▼対象 パソコン要約筆記

▼日時 2月18日～3月18日(毎週水曜日・全5回)

▼場所 すぎとピア

▼内容 聞き取り要約の方法。「きこえ」に障がいのある方の耳となつて、パソコンで伝える方法を学んでみませんか?

▼対象 パソコン要約筆記

▼日時 2月18日～3月18日(毎週水曜日・全5回)

▼場所 すぎとピア

▼内容 聞き取り要約の方法。「きこえ」に障がいのある方の耳となつて、パソコンで伝える方法を学んでみませんか?

▼対象 パソコン要約筆記

▼日時 2月18日～3月18日(毎週水曜日・全5回)

▼場所 すぎとピア

▼内容 聞き取り要約の方法。「きこえ」に障がいのある方の耳となつて、パソコンで伝える方法を学んでみませんか?

▼対象 パソコン要約筆記

▼日時 2月18日～3月18日(毎週水曜日・全5回)

▼場所 すぎとピア

▼内容 聞き取り要約の方法。「きこえ」に障がいのある方の耳となつて、パソコンで伝える方法を学んでみませんか?

▼対象 パソコン要約筆記

▼日時 2月18日～3月18日(毎週水曜日・全5回)

▼場所 すぎとピア

▼内容 聞き取り要約の方法。「きこえ」に障がいのある方の耳となつて、パソコンで伝える方法を学んでみませんか?

▼対象 パソコン要約筆記

案内

日本工業大学シニア  
チャレンジ春期講座

▼日時 4月～7月

▼場所 日本工業大学(宮代町)

▼内容 学生と共に学ぶ受講生を募集します。仲間と学ぶ楽しさを実感しませんか? 詳細は大学ホームページをご覧ください。

▼対象 県内在住の55歳以上の

▼日時 4月～7月

▼場所 日本工業大学(宮代町)

▼内容 学生と共に学ぶ受講生を募集します。仲間と学ぶ楽しさを実感しませんか? 詳細は大学ホームページをご覧ください。

▼対象 県内在住の55歳以上の

▼日時 4月～7月

▼場所 日本工業大学(宮代町)

▼内容 学生と共に学ぶ受講生を募集します。仲間と学ぶ楽しさを実感しませんか? 詳細は大学ホームページをご覧ください。

▼対象 県内在住の55歳以上の

▼日時 4月～7月

▼場所 日本工業大学(宮代町)

▼内容 学生と共に学ぶ受講生を募集します。仲間と学ぶ楽しさを実感しませんか? 詳細は大学ホームページをご覧ください。

▼対象 県内在住の55歳以上の

▼日時 4月～7月

▼場所 日本工業大学(宮代町)

▼内容 学生と共に学ぶ受講生を募集します。仲間と学ぶ楽しさを実感しませんか? 詳細は大学ホームページをご覧ください。

▼対象 県内在住の55歳以上の

▼日時 4月～7月

▼場所 日本工業大学(宮代町)

▼内容 学生と共に学ぶ受講生を募集します。仲間と学ぶ楽しさを実感しませんか? 詳細は大学ホームページをご覧ください。

▼対象 県内在住の55歳以上の

▼日時 4月～7月

行政書士無料相談会

▼日時 1月23日(金) 13時30分～16時30分

▼場所 役場第2庁舎2階第2会議室

▼内容 相続、遺言、会社設立、農地転用、内容証明、示談書など

▼対象 県内在住の55歳以上の

▼日時 1月23日(金) 13時30分～16時30分

▼場所 役場第2庁舎2階第2会議室

▼内容 相続、遺言、会社設立、農地転用、内容証明、示談書など

▼対象 県内在住の55歳以上の

▼日時 1月23日(金) 13時30分～16時30分

▼場所 役場第2庁舎2階第2会議室

▼内容 相続、遺言、会社設立、農地転用、内容証明、示談書など

▼対象 県内在住の55歳以上の

▼日時 1月23日(金) 13時30分～16時30分

▼場所 役場第2庁舎2階第2会議室

▼内容 相続、遺言、会社設立、農地転用、内容証明、示談書など

▼対象 県内在住の55歳以上の

▼日時 1月23日(金) 13時30分～16時30分

▼場所 役場第2庁舎2階第2会議室

▼内容 相続、遺言、会社設立、農地転用、内容証明、示談書など

▼対象 県内在住の55歳以上の

▼日時 1月23日(金) 13時30分～16時30分

▼場所 役場第2庁舎2階第2会議室

▼内容 相続、遺言、会社設立、農地転用、内容証明、示談書など

催し

募集

会員募集

教室

案内

コミュニケーションセンター  
東公民館 ☎38・2533  
☎53・7400



せ 埼玉県行政書士会春日  
部支部 ☎048・812・  
5092

大学通信教育  
春期合同入学説明会

▼日時 2月1日(日)、21日  
(土) 11時～16時 ▼場所  
新宿エルタワー30階サン  
スカイルーム ▼内容 相  
談コーナー、小冊子「大学  
通信教育ガイド」の配布等  
▼その他 申込不要、入場  
無料。参加校等の詳細は  
ホームページでご確認くだ  
さい。 ▼問合せ 公益財  
団法人 私立大学  
通信教育協会 ☎0  
3・3818・3  
870



心配な子の子育て  
相談会

▼日時 2月4日(水) 14時  
30分～ ▼場所 杉戸町コ  
ミュニティセンター ▼内  
容 木村順先生(作業療法  
士)による実践的な療育相  
談会 ▼費用 無料 ▼申  
込期限 1月31日(土) ▼そ  
の他 お子さん同席可 ▼  
問合せ あおいトマトの会  
猪股 ☎38・1133

春日部税務署から  
確定申告のお知らせ

所得税・個人消費税・贈与  
税の確定申告会場を次のと  
おり開設します。  
▼期間 2月16日(月)～3月  
16日(月) (土日祝日を除く。  
ただし3月1日(日)は開設し  
ます。) ▼時間 受付8時  
30分～16時、相談9時～  
▼会場 春日部税務署  
▼その他 入場には、次の  
方法により発行される「入  
場整理券」が必要です。  
・国税庁LINE公式アカ  
ウント(二次元コード)か  
ら事前発行

・会場で当日配布(配布状  
況により相談受付を終了す  
る場合がありますので、事  
前発行をお勧めします)  
▼問合せ 春日部  
税務署 ☎048・  
733・2111



福祉の仕事地域就職  
相談会  
地域を支える  
福祉のお仕事して  
みませんか？

▼日時 2月18日(水) 14時  
～16時 ▼場所 ふれあい  
キューブ 多目的ホール  
▼内容 春日部市および近  
隣市の福祉施設が集まる就

職相談会。無資格・未経験、  
60歳以上で働ける職場もあ  
ります。 ▼参加費 無料  
▼その他 詳しくは埼玉県  
福祉人材センターホーム  
ページへ ▼問合せ  
☎048・8  
33・8033



埼玉県内市町村専門職  
オンライン業務説明会

▼日時 2月25日(水) 14時  
30分～17時 ▼場所 Z o  
o mによるオンライン開催  
▼内容 各市町村の専門職  
(保健師、社会福祉士、土  
木職、建築職)として働く  
現役職員による仕事紹介等

終活セミナー&相談会  
終活とは何か  
今、あなたに  
できること

▼日時 3月8日(日) 13時  
～15時 ▼場所 杉戸町コ  
ミュニティセンター



発達障害者就労支援センター  
(ジョブセンター)

県では、発達障害に特化し、就労相談から職業  
能力評価、就労訓練、就職活動支援、職場定着ま  
でを支援する「発達障害者就労支援センター(ジョ  
ブセンター)」を運営しています。

対象 医師の診断や障害者手帳の有無にかかわら  
ず、発達障害の特性を持ち、その自覚があ  
る方で企業等への一般就労(障害者雇用枠  
での就労を含む)を希望している方

場所 ・ジョブセンター川口 ☎048 (299) 2070  
・ジョブセンター草加 ☎048 (929) 7600  
・ジョブセンター川越 ☎049 (299) 4927  
・ジョブセンター熊谷 ☎048 (501) 8917

☎ 利用を希望するセンターに電話で問合せ

30分～15時セミナー終了  
後に相談会実施(一組30分  
程度) ▼場所 日本赤十  
字社埼玉県支部(さいたま  
市浦和区岸町3-17-1)  
▼内容 終活セミナー(埼  
玉司法書士会)、遺言書保  
管について(さいたま地方  
法務局)、共催団体の紹介  
(日本赤十字社埼玉支部・  
埼玉県社会福祉協議会)  
▼費用 無料 ▼申込開始  
2月9日(月)(申込順)  
▼申込・問合せ 埼玉司法  
書士会 ☎048・863・  
7861



今月の手話 第5回



動画はこちら▲

「あけましておめでとう」



「お正月」と「おめでとう」を順に表して「あけましておめでとう」  
になります。  
両手の人差し指を、左右から手の甲側を向こう側に向けながら引き  
寄せて上下に置く。「一月一日」「正月」も同じ表現。  
指を上に向けて閉じた両手5指を上にあげながら開く。

町長コラム

新しい杉戸への  
挑戦!



お正月には神社仏閣に初詣をされた方  
も多いと思います。

私も毎年、町内の各神社をお参りしてい  
ます。そこでは、地域ごとの人の和や結び  
つきを強く感じました。具体的には隣近所  
のお付き合いからはじまる顔の見える人と  
人との関係づくりが、今後の地震や水害、  
火災などの災害対応や住みよい街づくりに  
欠かせません。

新年の思いを忘れないように、今後の  
町政運営の舵取りに努めてまいります。

「新春万福」

杉戸町長 蓬田 裕之

広報すぎと読者アンケート

アンケートにお答えいただいた方の中から抽選で「特製ポストカード」  
を差し上げます。当選は発送をもって代えさせていただきます。

■アンケート .....  
Q1 今月号でよかった内容や写真などを教えてください。  
Q2 取り上げてほしい内容や企画などを教えてください。  
Q3 広報に関するご意見・ご感想、町内で活躍されている人、  
地域の珍しい行事などをお聞かせください。

■応募方法 .....  
住所、氏名、年齢、電話番号、アンケート、おたよりを  
書いて、下記の方法でご応募ください。1月号分の応募期  
限は、1月23日(金)までとさせていただきます。

《郵送》〒345-8502 杉戸町清地2-9-29  
杉戸町役場 秘書広報課「広報1月号」宛て  
《メールでの応募》hishokoho@town.sugito.lg.jp  
件名⇒「広報すぎと読者アンケート1月号」

《アンケートフォーム》  
スマートフォンから簡単にアンケート  
フォームにアクセスできます。



防災・防犯情報

◆防災無線をもう一度聞きたいとき (24時間保存)  
フリーダイヤル 0120-65-5714  
◆地域の犯罪情報メールマガジン  
埼玉県警察「犯罪情報官News」➡  
◆火災・救急・交通事故件数  
火災 4件 救急 231件  
交通事故【概数】 11件 (死亡0人、負傷15人)  
※11月1日～11月30日の状況



1月 主なイベント情報

11日(日) 杉戸町二十歳の集い(社会教育課)  
18日(日) 大島新田調節池クリーン作戦(P8)  
24日(土) 杉戸町コミュニティ祭(P8)  
25日(日) 杉戸町新春マラソン大会(社会教育課)



『声の広報すぎと(CD版)』 役場総合案内・町立図書館・す  
ぎとピア・杉戸町コミュニティセンターにて貸出中  
(協力:音訳ボランティア あいうえお)



## 杉戸町新春マラソン大会に伴う 交通規制のお知らせ

1月25日(日)に開催します「第42回杉戸町新春マラソン大会」に伴い一部交通規制をします。  
ご迷惑をおかけしますが、皆さまのご理解とご協力をよろしくお願いします。

**問合せ** 杉戸町新春マラソン大会実行委員会事務局  
社会教育課 スポーツ振興担当 内線493



## 俳句

石庭の閑寂彩る石路の花 西松洋子  
年の市買うでもなしに通る抜け 駒田美津子  
落葉踏む古墳へ続く自然林 野口千晴  
年の市黒門市場匂ひ立つ 古賀康子  
短日や主婦の群がる街の店 矢仲勝  
異常気象落葉彩る道アート 岡薫子  
枯葉舞ふ議事堂前の車寄せ 浜名勇  
短日や何もせぬのに雨戸閉め 相馬治枝  
笑う人笑えない人年の市 松田英雄  
外苑に黄金落葉の並木道 武藤芳夫  
乗り越して思ひもかけぬ夕紅葉 鈴木義雄  
山すそのひと枝に早も紅葉かな 千葉清美  
句を添へて友より来たる今年酒 佐川喜克  
秋渇き人の混み合ふ中華街 野坂潭  
どんぐりの並べありたり木のベンチ 毛利維子  
小鳥来る古民家カフェの広き庭 新田雄悦

このコーナーは、公民館で活動する「光風会」「杉風会」による投句を掲載しています。

## 各種無料相談

●町民相談 内線286  
・人権（人権問題や悩みごとなど）  
・行政（国の機関への要望・午前中のみ）  
・法律（弁護士対応・30分間、要予約）  
※1月9日(金)から予約受付  
日時 2月10日(火)  
10時～12時、13時～15時  
場所 役場第3庁舎2階 会議室1  
問合せ 秘書広報課 広報広聴担当

●食事相談 ※要予約 ☎(34)1188  
管理栄養士による食事のバランスや栄養の相談。  
日時 2月6日(金) 9時～11時  
場所 保健センター  
申込 電話で保健センターへ

●健康相談 ※要予約 ☎(34)1188  
日時 毎週金曜日（祝日を除く）  
9時～11時、13時～16時  
場所 保健センター

●不動産相談 ※要予約 ☎(31)1157  
日時 2月3日(火) 13時～16時  
場所 役場第2庁舎2階 第1会議室

●障がい者の困りごと相談会 内線264  
日時 2月10日(火)・24日(火)  
10時～12時  
場所 役場第2庁舎1階 相談室  
問合せ 福祉課 障がい福祉担当

●女性相談 ※要予約 内線217  
日時 2月4日(水)・18日(水)  
13時～16時  
場所 役場第2庁舎2階  
研修室A・B  
申込 人権・男女共同参画推進課

●教育相談 ☎(32)8845  
日時 月～金曜日（祝日を除く）  
9時～16時30分  
場所 教育相談所  
（カルスタすぎと内）  
問合せ 教育相談所

●消費生活相談 内線306  
（杉戸町・宮代町相互利用可）  
▶杉戸町（原則、相談受付15時30分まで）  
日時 毎週火・木・金曜日（祝日を除く）  
10時～12時、13時～16時  
場所 役場本庁舎1階 相談室  
▶宮代町（原則、相談受付15時まで）  
日時 毎週月・水曜日（祝日を除く）  
10時～12時、13時～16時  
場所 宮代町役場2階 相談室

●交通事故電話相談 ※面談は要予約 ☎048(830)2963  
日時 月～金曜日（祝日を除く）  
9時～12時、13時～16時30分

●人権問題や悩みごとなど ☎048(966)1321  
日時 月～金曜日（祝日を除く）  
8時30分～17時15分  
場所 さいたま地方法務局 越谷支局

●心配ごと相談 ☎(32)7402  
日時 1月26日(月) 10時～15時  
場所 すぎとピア 相談室  
問合せ 社会福祉協議会

## ● 休日診療当番医（緊急に受診が必要な場合）

医療機関によっては、受診日により、受診可能な診療科目が異なります。必ず、事前に電話で受診内容をご相談ください。

<診療時間> 9時～12時（午前中のみ）

1月	医療機関名	電話番号
1日	堀中病院（幸手市）	(42) 2081
2日	東埼玉総合病院（幸手市）	(40) 1311
3日	堀中病院（幸手市）	(42) 2081
4日	東埼玉総合病院（幸手市）	(40) 1311
11日	埼玉杉戸診療所	(48) 6904
12日	今井病院	(32) 0065
18日	のうみクリニック（幸手市）	(42) 7233
25日	のうみクリニック（幸手市）	(42) 7233

2月	医療機関名	電話番号
1日	堀中病院（幸手市）	(42) 2081
8日	埼玉杉戸診療所	(48) 6904
11日	今井病院	(32) 0065
15日	のうみクリニック（幸手市）	(42) 7233
22日	東埼玉総合病院（幸手市）	(40) 1311
23日	今井病院	(32) 0065

※ 午後や夜間等、緊急に医療機関の受診が必要な方は、右の救急電話相談をご利用ください。

## ● 納税 納期限／2月2日(月)

町県民税：第4期	国民健康保険税：第7期
後期高齢者医療保険料：第7期	介護保険料：第7期

## ● 日曜納税窓口

場所：税務課（役場 第3庁舎1階）  
取扱い業務：町県民税・固定資産税・軽自動車税・国民健康保険税

日 時	1月25日(日)、2月22日(日) 9時～16時30分
-----	--------------------------------

## ● 埼玉県救急電話相談

急な病気やけがに関して、看護師の相談員が医療機関を受診すべきかどうかなどをアドバイスします。また、診療可能な医療機関をお知らせします。（24時間対応可）

◆全国共通ダイヤル「#7119」 ※ ☎048 (824) 4199

◆小児救急電話相談「#8000」 ※ ☎048 (833) 7911  
ダイヤル回線、IP電話をご利用の方は※の番号におかけください。

## ● 2月のごみ収集カレンダー 環境課 ☎(38) 0401

区分		可燃ごみ (毎週共通)	不燃ごみ	資源ごみ			粗大ごみ 有害ごみ
			陶器類 食器類 小型電化 製品等	空き缶 空きびん ペット ボトル	その他 プラ (毎週共通)	紙類 布類	
中 央	1	月・木	10・24日(火)	3・17日(火)	金	18日(水)	4日(水)
	2	月・木	13・27日(金)	6・20日(金)	火	25日(水)	11日(水)
	3	月・木	10・24日(火)	3・17日(火)	金	18日(水)	4日(水)
	4	月・木	13・27日(金)	6・20日(金)	火	25日(水)	11日(水)
西		火・金	9・23日(月)	2・16日(月)	木	4日(水)	18日(水)
南		火・金	12・26日(木)	5・19日(木)	月	11日(水)	25日(水)
東		火・金	12・26日(木)	5・19日(木)	月	11日(水)	25日(水)
泉		火・金	12・26日(木)	5・19日(木)	月	11日(水)	25日(水)

●ごみの排出は、収集日当日の朝8時30分までをお願いします。前日のうちに、ごみを排出しないでください。  
●スプレー缶は使い切ってから、穴を開けないで出してください。

「杉戸ごみ分別アプリ」配信中！！  
ごみの収集日をアプリで確認できる！！  
「ごみ分別辞典」でごみの出し方がわかる！！

右記二次元コードか、「App Store」か「Google Play」から「杉戸ごみ分別アプリ」で検索してダウンロードできます。



## ● 空間放射線量の測定結果 環境課 ☎(38) 0401

町では、空間放射線量の定期測定を行っています。詳細については、町ホームページをご覧ください。

測定場所	測定高さ	11月
役場	1.0メートル	0.045
環境センター	1.0メートル	0.050



11月30日(日)／町内一斉クリーンウォーク  
自分たちでまちをきれいに！

杉戸町および杉戸町コミュニティづくり推進協議会の主催により、町内の各地域でポイ捨てごみ拾いを行いました。

自らの地域をきれいにしようとする多くの皆さんに協力をいただき、普段気付かないところにあるゴミも取り除くことができました。皆さんのご協力ありがとうございました。

📍住民協働課



特派員  
レポート

まちでやりたいことを実現しよう！  
スモールビジネスワークショップ

10月19日(日)／杉戸町コミュニティセンター（杉戸3丁目）

choinaca合同会社代表の矢口真紀さんによる、好きや得意を見つけてビジネスにしていこう「月3万円ビジネス(3ピズ)」の講義が行われました。チームごとのセッションでは、何となくやりたいと思っていたことが、みなさんの意見を貰えて、やれると思えた！ワクワクすることに焦点をあてて話す機会が持てモチベーションのアップに繋がった！と参加者達がキラキラしていました。

(広報特派員 染谷 美由紀)



常日頃、災害への備えを意識しています

11月2日(日)／杉戸町消防団第6分団（大字佐左エ門）

この日は、杉戸町消防団第6分団の皆さんが集まり、ポンプ車の点検や洗車、分団小屋の清掃等を行いました。災害がいつ発生してもすぐに対応できるようにするため、皆さん真剣な表情で取組まれていました。

(広報特派員 荻原 千秋)



11月23日(日祝)／第2回杉戸町商工祭  
町の元気があふれた一日

ココティすぎとにて、「第2回杉戸町商工祭」が開催され、約7,600人が来場し、大盛況のうちに幕を閉じました。

町内事業者による展示や販売、キッチンカーなど40ブースが出店し、買い物や食事を楽しむ人々の姿が多く見られました。

ダンスやバンド演奏なども披露され、町の元気と笑顔があふれた一日となりました。

📍産業振興課



11月26日(水)／くらしの会主催消費生活セミナー  
たくまんと学ぶ！身近なエコライフ

埼玉新聞社エコ最良広報大使・和田琢磨氏が身近にできるエコ活動の工夫を紹介し、参加者は熱心に耳を傾けていました。身近にできる環境にやさしい暮らしのヒントが満載の充実したセミナーとなりました。

📍産業振興課



今後も杉戸町くらしの会では、安心・安全な暮らしのための啓発活動が続けてまいります。ご参加いただいた皆さま、ありがとうございました。

お寺の手作り市で楽しい体験！

10月19日(日)／宝性院（杉戸1丁目）

今年もテライチが開催され、お寺ならではの体験（写仏、十三仏参り、灯籠作り、寺ヨガ、神馬の描き入れ）や、ステージでのフルーツ演奏、出店者さんによるワークショップなど盛りだくさんで、多くの来訪者で賑わいました。当日限定の型染めのカラフルな御朱印も美しく好評でした。

(広報特派員 坂上 秋子)



11月13日(木)／杉戸中学校男子バレーボール部ビーチバレーボール全国大会出場報告  
全国を経験し、一回り大きく成長！

8月に開催された「JVA第16回全日本ビーチバレーボールU15選手権大会4人制」に出場された、杉戸中学校男子バレーボール部の選手らが町幹部を表敬訪問しました。

選手の皆様からは、「全国の強者から多くのことを学ぶことができた。これからも日々努力していきたい。」という将来が楽しみになる抱負をいただきました。

📍社会教育課



(写真左から)坂巻彰人教諭、邑川愛翔選手、藤崎啓選手、渡邊大雅選手、窪田町長、佐藤祐希選手、黒田龍之介選手、山野龍乃進選手、伊藤教育長夢に向かって、羽ばたけ！

11月13日(木)／杉戸町空手道連盟（白水修養会）全国大会・関東大会出場報告  
大舞台での経験を活かし、更なる精進を誓う

「第28回関東中学生空手道選手権大会」、「第33回全国中学生空手道選手権大会」、「第25回全日本少年少女空手道選手権大会」に出場された白水修養会の選手らが町幹部を表敬訪問しました。

選手の皆様からは、日頃からの鍛錬で培われた心技体の精神がうかがえる素晴らしい決意表明がありました。

また、来年3月に開催される「JOCジュニアオリンピック第20回全国中学生選抜大会」にも出場予定の選手からは、大会へ向けて精進を重ねる意志表明がありました。

📍社会教育課



(写真左から)西村莉緒選手、佐藤楓選手、平井徹志選手、高塩禪選手、佐藤祐希選手、窪田町長、佐藤祐希選手、須釜蓮選手、佐藤愛花選手、福沢心結選手、笠倉翠選手 更なる飛躍、期待しております！

11月14日(金)／杉戸町交流の森 森林体験ツアー  
町内の小学生と森林の大切さを学びました！

環境問題等の課題解決を推進していく人材を育成する次世代教育活動の一環として、相互交流協定を締結している神川町にて、森林環境教育体験ツアーを実施しました。

当日は杉戸町の小学生62人が参加しました。参加した子どもたちからは「森林は人々の暮らしにとって大切なんだと学びました。」「森ってこんなにたのしいんだと思いました。」といった感想が寄せられ、環境問題への関心が深まった様子でした。

📍産業振興課



11月11日(火)／げんきSUGI体操 活動継続10年表彰  
ふれ愛フレッシュサロンが受賞！  
地域の健康と交流を支えた10年の歩み！

平成27年度よりご近所型介護予防として始まった「げんきSUGI体操」。10月2日にふれ愛フレッシュサロンでの取組が活動継続10年の節目を迎え、表彰を受けました。

あたたかいサポーターの支えもあり、体操を通じて、健康づくりと地域のつながりが育まれてきました。「これからもみんな一緒に頑張ろう」と、参加者のみなさんのイキイキとした笑顔が印象的でした。

📍高齢介護課



11月12日(水)／杉戸深輪産業団地企業連絡会第1回クリーン作戦  
企業の力で地域をピカピカに！

杉戸深輪産業団地および杉戸屏風深輪産業団地内にて、「令和7年度杉戸深輪産業団地企業連絡会第1回クリーン作戦」が実施されました。この活動は、両産業団地内企業で構成された企業連絡会の主催で、毎年2回、産業団地内の清掃活動（ゴミ拾い）を行うものです。

今回は18社・54名もの方が参加し、美化活動を行いました。

📍産業振興課



11月13日(木)／子育て応援フードパントリーへ寄贈  
こしひかりで子育て応援

埼玉みずば農業協同組合様より、町内の希望するひとり親家庭に食料品を無料で配付する活動を行うすぎと居場所づくり応援隊へ「こしひかり」を寄贈いただきました。

📍子育て支援課



町では、町内の希望するひとり親家庭に食料品を無料で配付する活動について、引き続き支援を行っていきます。



# 杉戸町々々拾遺録

温古知新  
杉戸の  
歴史を  
こぼれ話

第21回

## すまいの原型その5 ジアースドーム

遠くから見ると、まるで「小さな丘」のようです。これは屋根に土を被せた  
竪穴住居の想像図です。かつて縄文のすまいといえば「茅葺屋根の竪穴住居」  
が定説でした。通常、発掘で見つかるのは床の跡だけで、土に還りやすい屋根  
の正体は謎だったからです。しかし近年、その定説を覆す発見が相次いでいます。  
御所野遺跡（岩手県）や北代遺跡（富山県）で、火災で焼失した住居跡から、  
炭になった木材と共に「屋根を覆っていた焼けた土」が大量に見つかったのです。  
関東でも、今後の調査で同様の痕跡が見つかるかもしれせん。

この事実から、縄文人の  
思考を推測してみます。「穴  
を掘って出た大量の土を、  
彼らはどうしたのか？」そ  
こから「屋根に載せて再利  
用する」という合理的な判  
断が浮かび上がります。土  
葺屋根は断熱性に優れ、夏  
は涼しく冬は暖かい、省エ  
ネ住宅でもあったはずで  
す。地面に残された事実か  
ら縄文人の心の動きを読み  
解きます。この想像図は、  
調査成果と想像力が導き出  
した、縄文時代の一つの可  
能性なのです。



縄文時代の竪穴住居（想像図）

（社会教育課 町史・文化財担当編）

## わが家のアイドル

掲載された方には**特製カード**をプレゼント！  
皆さんのステキな1枚をお待ちしています！

詳しくは  
こちら▶



こちらから  
簡単応募！▶



あら い ひなた  
**新井 陽**  
ちゃん  
令和5年8月31日生  
はい！  
チーヂゅ☆



なかやま の ち か  
**中山 乃千華**  
ちゃん  
令和6年12月5日生  
パパの  
お姉ちゃんが  
作ってくれた  
お洋服で  
ハーフ  
バースデイの  
撮影



たか やま へ ん で  
**高山 楓**  
くん  
平成30年7月21日生  
フレッシュ  
ダウン1の  
甘えん坊  
次男楓くん

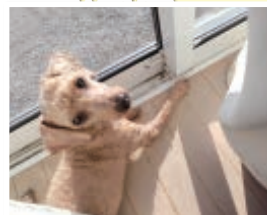

なか く き  
**中荻 すし**  
ちゃん  
令和元年5月12日生  
おっとりした  
性格で  
いつも  
マイペース

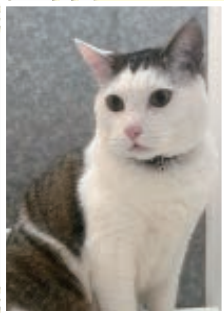

はす み  
**蓮見 シャルマン**  
ちゃん  
令和2年6月22日生  
時には勇敢、  
甘えん坊BOY

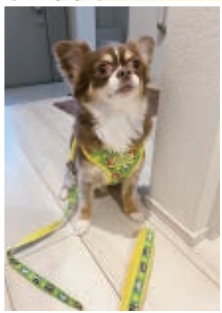

はな おか  
**花岡 ビバ**  
ちゃん  
令和5年10月18日生  
まだ  
わむいよー!!

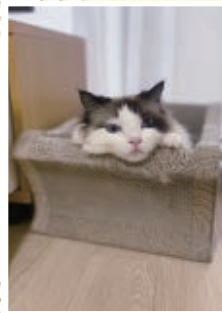

UD FONT  
by MORISAWA

読みやすい書体であるユニバーサルデザイン  
(UDフォント)を使用しています。



杉戸町  
ホームページ



メール配信  
「すぎめー。」



広報スマホ版  
マチイロ



杉戸町  
公式LINE



杉戸町  
公式X