

広報 **Stoito** すぎと

5
令和8年(2026)
No.697

ー特集ー アグリパークゆめすぎとリニュアルオープン！

町インスタグラムで
動画公開中！



【世帯と人口】

人口 / 43,061人 (-74) 男 / 21,477人 (-43) 女 / 21,584人 (-31)
世帯数 / 20,481世帯 (+32)

4月1日現在 (前月比)

今月号の表紙 / 4月2日(木) 道の駅アグリパークゆめすぎと

春の青空と、風に舞う桜の白。その中で、塗り直されたオリーブの屋根が、ひと際鮮やかに映えています。



話題 TOPICS

4月5日(日)／開園25周年！ アグリパークゆめすぎとリニューアルオープンイベント

雨上がりの空の下、リニューアルオープンイベントが開催されました！

お米すくいチャレンジやトレジャーハント、試食会を楽しんだり、農園で育てたほうれん草を使用した限定カレーを味わったりと、生まれ変わったアグリパークゆめすぎとの魅力を多くの来場者が満喫していました。

また、「あぐりのパン屋さん」では杉戸農業高等学校とのコラボパンを開発！

審査会で決定した3点のオリジナルパンが限定販売されました！



1位

チーム名
「ベリーピーチ」
製品名
「梨くるみ
クリームパン」



2位

チーム名
「ぼんぼかぼん！」
製品名
「メロメロ
ベーコンエピ」



3位

チーム名
「Mamezu Bakery」
製品名
「揚げコロネ」



◀アグリパーク
ゆめすぎとの
ホームページは
こちら♪

アグリパーク
ゆめすぎと
リニューアル
オープン！



装いも新たに、4月から
アグリパークゆめすぎとがパワーアップ！

問合せ 産業振興課 農業活性化担当 内線322



リニューアル
ポイントを
紹介するよ！

道の駅アグリパークゆめすぎと
イメージキャラクター びかる

町内外のお子様から大人気！

カントリー農園

季節野菜の収穫や田植え、稲刈り体験などを通じて土に触れることは、お子様にとって貴重な経験に！



道の駅カード / 販売中!! 道の駅記念きっぷ



道の駅アグリパークゆめすぎと

杉戸町大字才羽823-2 ☎ (38) 4189

定休日 水曜日 (祝日の場合は営業)

営業時間 直売所 9時～17時

食堂 11時～15時 (土日祝は16時まで)

カントリー農園 10時～16時

ポイント
その3

あぐりのパン屋さん

4月よりグランドオープン！
店内で焼き上げたパンとコーヒーを販売



おすすめは、社長の顔が
隠れるほどの、
『まあるいしあわせのメロン
ドーム』(土日限定)

ポイント
その2

食堂あぐり亭

内装がきれいに！
スイーツコーナーもオシャレに！
季節のメニューが豊富！
コラボメニューに大注目！！



森乳業(株)「わたばく」との
コラボソフトクリームも
販売しているよ！

ポイント
その1

直売所

内装やレイアウトが大変身！
アグリといえば、町内産の新鮮野菜が豊富
な直売所！町内商工品や加工品なども人気！

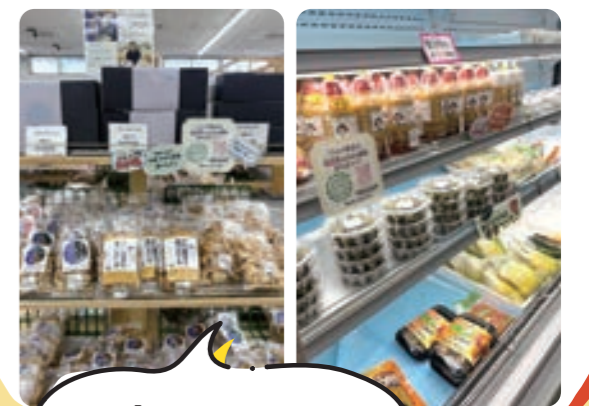

きれいになって、
買い物しやすくなったよ！

自分のために、家族のために…
定期的な健診で健康チェックを!

問合せ
国民健康保険にご加入の方
町民課 国民健康保険担当 内線252・454
後期高齢者医療制度にご加入の方
町民課 後期高齢者医療担当 内線259・456

町では、生活習慣病を引き起こすメタボリックシンドロームの早期発見、また生活習慣病等の重症化予防のため、40歳～74歳の国民健康保険加入者の皆さんを対象に「特定健診」、後期高齢者医療制度に加入している方には「後期高齢者健康診査」を行っています。

対象者には6月に受診券が送付されます。1年に1回は健康チェックをして、元気な体を保ちましょう!

国民健康保険加入者の方へ **特定健診集団健診（がん検診同時実施）の予約を開始します**

インターネット先行予約（24時間受付可能）

受付期間 6月8日(月) 9時～14日(日) 23時59分（定員になり次第締切）

詳細は、受診券に同封の案内をご覧ください。電話および窓口予約については広報すぎと6月号に掲載します。

国民健康保険加入者の方へ
後期高齢者医療制度加入者の方へ **お得な「助成制度」のお知らせです**

① **総合健診（人間ドック）費用助成**

助成金額 年度内1回、1人30,000円を限度

助成対象 **国民健康保険加入者**

- ・杉戸町国民健康保険に1年以上継続加入している方
- ・年齢満35歳以上の方
- ・国民健康保険税に未納がない世帯の方

後期高齢者医療制度加入者

- ・後期高齢者医療保険料に未納がない方

申請方法 次のものを町民課窓口（国民健康保険担当または後期高齢者医療担当）へご持参ください。

- ◆受診結果（全ての検査項目が記載されたもの） ◆領収書 ◆振込先が分かるもの（通帳など）
 - ◆特定健診受診券（国民健康保険に加入の方）、健康診査受診券（後期高齢者医療制度に加入の方）
- ※受診券を紛失した方はお問合せください。

※以下の場合には助成対象外となります。
・同じ年度内に特定健診または後期高齢者健康診査を受診した方
・脳ドックやがん検診のみ受診した方
・受診結果を提出していただけない方

② **保養施設利用助成**

助成金額 年度内1泊大人2,000円、小人1,000円（2泊まで）

助成対象 国民健康保険税および後期高齢者医療保険料に未納がない方

詳しくはこちら▶



第22回 **杉戸アースデイ**
すぎとの環境 再発見!

～見て知って・聞いて知って・やってみる!～

日時 **6月6日(土) 13時～16時**
(多目的ホールを除く)
7日(日) 9時～16時

場所 生涯学習センター

見て知って（展示ブース）

- ・多様な生物写真展 ・川・遊べる水辺の紹介
- ・県内のトラスト保全地 ・暑い家、寒い家、遮熱断熱の出番!
- ・町には古墳がこんなにある! ・ごみの分別の理解を深める など

聞いて知って（報告会）

- ・その他プラごみの行方を知ってるかい? ・古代住居は快適だ!
- ・日本三大用水路の一つが杉戸にある!
～江戸時代に作られた葛西用水路のおはなし～

やってみる（体験コーナー）

- ・燃やすごみを減らしてみよう（クイズとごみ分別体験）
- ・油污れのひどい換気扇を簡単にきれいにする方法



小学生環境ポスター展覧会

日時 6月3日(水)～30日(火) 場所 オープンギャラリー

内容 町内小学生が描いた環境に関するポスターを展示します。



▲今年のポスター

生活クラブブース

場所 創作室1

内容 石けんを用いた各種体験ブース



問合せ 環境課 環境保全担当 ☎ (38) 0401
杉戸アースデイ実行委員会 菅野 ☏ yf-kanno@mpd.biglobe.ne.jp

後期高齢者医療保険料率が改定されます

問合せ 埼玉県後期高齢者医療広域連合 保険料課
☎048 (833) 3120
町民課 後期高齢者医療担当 内線259・456

後期高齢者医療制度の保険料率は、高齢者の医療の確保に関する法律により、2年ごとに見直すこととされています。令和8・9年度の保険料率については、2月開催の埼玉県後期高齢者医療広域連合協議会で議決され、下記のとおり決定しました。

令和8・9年度後期高齢者医療保険料率

区分	基礎賦課分 (令和8・9年度共通)	子ども・子育て支援納付金分 (子ども分) (令和8年度)
均等割額	52,370円	1,330円
所得割率	9.49%	0.25%

※令和8年度より、子ども・子育て支援納付金分が加算されます。

子ども・子育て支援金制度の概要は右ページ下「子ども・子育て支援金制度が始まります」をご覧ください。

子ども分の令和9年度保険料率は、令和8年度中に決定します。

(参考) 改正前保険料率との比較

(令和8年度は基礎賦課分と子ども分の合計)

区分	令和8年度	令和7年度
均等割額	53,700円	45,930円
所得割率	9.74%	9.03%



すぎと男女共同参画プラン(第6次)を策定しました

問合せ 人権・男女共同参画推進課 内線217

町では、すべての人の人権が尊重され、一人ひとりが個性や能力を十分に発揮することができる男女共同参画社会の実現に向けて、「すぎと男女共同参画プラン(第6次)」を策定しました。

このプランは、「すぎと男女共同参画プラン(第5次)」によるこれまでの取組を踏まえ、引き続き取り組むべき課題や、社会情勢の変化から生じた新たな課題に適切に対応し、杉戸町の男女共同参画施策を総合的かつ計画的に推進するためのものです。

計画期間 令和8年度～令和12年度までの5年間

基本理念 自分らしさを認め合い、一人ひとりが輝けるまち

計画の基本目標

基本目標Ⅰ

みんなが尊重し合うまちづくり

基本目標Ⅱ

みんなが社会で活躍するまちづくり

基本目標Ⅲ

みんなが安心して暮らせるまちづくり



詳しくはこちら▲

令和8年度国民健康保険の税率(額)を改定します

問合せ 町民課 国民健康保険担当 内線257・457

国民健康保険事業は、加入者の皆様に収めていただく保険税と、国・県の補助金等により運営しています。加入者が減少している一方、一人当たりの医療費が増加しており、厳しい財政運営となっています。

今後も安心して医療を受けることができるよう、国民健康保険事業の安定的な運営のため税率(額)を改定します。

令和8年度より子ども・子育て支援納付金分が加算されます。子ども・子育て支援金制度の概要は下記「子ども・子育て支援金制度が始まります」をご覧ください。

国保税率等の改定内容

改定前 税率等	区分	所得割	均等割
	医療保険分	6.7%	34,000円
	後期高齢者支援金分	2.7%	12,000円
	介護納付金分	2.4%	14,000円



改定後 令和8年度 税率等	区分	所得割	均等割	18歳以上均等割
	医療保険分	7.0%	40,000円	—
	後期高齢者支援金分	2.7%	15,000円	—
	介護納付金分	2.3%	15,000円	—
	子ども・子育て支援納付金分	0.2%	1,500円	100円

●次に当てはまる方は、所得の申告が必要です!

- 国民健康保険の納税義務者である世帯主(国民健康保険に加入していない世帯主を含む。)
- 国民健康保険に加入している16歳以上の方
※収入がない方や親族の扶養になっている方、遺族年金や障害年金等を受給している等の非課税所得の方も、所得の申告をしてください。
※国民健康保険税の算定、軽減判定、高額療養費の自己負担限度額判定に必要となりますので、毎年、申告をお願いします。

●国民健康保険税の軽減制度

- 所得が一定基準以下の場合、均等割額が軽減されます。(申請不要)
- 未就学児は均等割額が5割軽減されます。(申請不要)
- 会社の倒産や解雇等で離職した方(申請時点で65歳未満の方)は、軽減制度があります。(申請が必要)
- 令和5年11月以降に出産予定の方、または出産した方(申請が必要)

子ども・子育て支援金制度が始まります

問合せ 子ども・子育て支援金制度コールセンター
☎0120 (303) 272 受付9時～18時(日祝日を除く)

「子ども・子育て支援金制度」は、全世代や企業の皆様から支援金を拠出いただき、それによる子育て世帯に対する給付の拡充を通じて、こどもや子育て世帯を社会全体で応援する仕組みです。

支援金は加入する医療保険料(税)とあわせてお支払いいただきます。



詳しくはこちら▲

介護保険料、後期高齢者医療保険料の特別徴収を「平準化」します

問合せ 高齢介護課 介護保険担当 内線315・316
町民課 後期高齢者医療担当 内線259・456

介護保険料および後期高齢者医療保険料が特別徴収（年金からの天引き）となっている方は、4月・6月・8月に「仮徴収」、10月・12月・翌年2月に「本徴収」として保険料を納めていただいています。しかし、所得の変動などにより仮徴収額と本徴収額に大きな差が生じてしまう場合があります。

このため、両徴収額の差が大きく異なることが想定される方について、天引きされる額が年間を通してできるだけ均等になるように6月以降の徴収額を変更します。

◆本徴収の額は、本人・同一世帯の収入などを基に再計算し、7月上旬にお知らせします。

◆仮徴収額と本徴収額の差が少ない方は対象となりません。

◆平準化を行っても、「本徴収」時の再計算により保険料が大きく変わった場合などは、年度内での保険料額の変動が大きくなる場合があります。

◆この平準化の実施にあたり、個人の方の手続きは必要ありません。



【イメージ図】

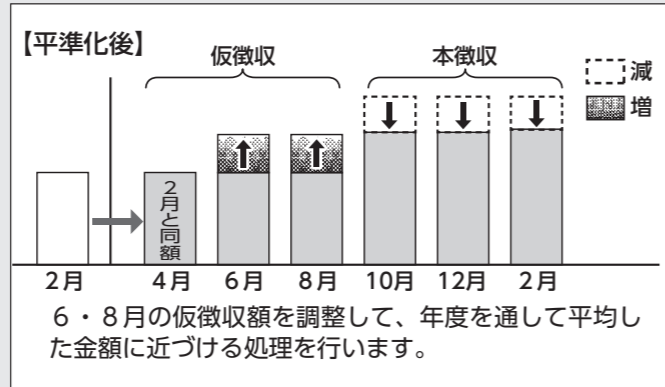
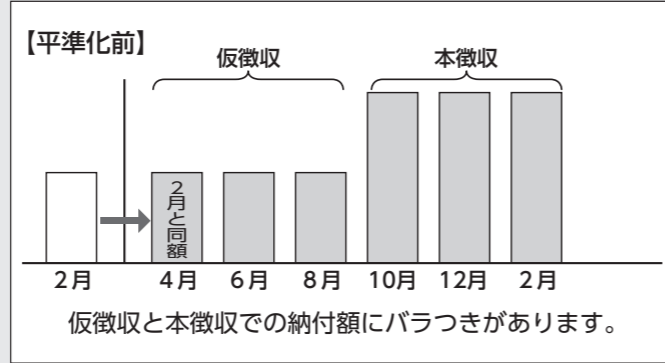

※「平準化」とは、年度前半と年度後半の保険料額の差が大きい方について、6月と8月の天引き額を調整し、年度を通じての保険料額の差を少なくすることです。

介護保険利用料の助成・介護保険料の減免のお知らせ

問合せ 高齢介護課 介護保険担当 内線315・316

町では、所得の低い方を対象に介護保険利用料の助成と介護保険料の減免を実施しています。

介護保険サービスを利用している方や65歳以上で保険料を納めている方のうち、一定の要件に該当する方が対象となります。

該当する方は、申請書類等の提出が必要となりますので、高齢介護課窓口までお越しください。

介護保険利用料の助成

介護保険利用料の支払いが困難な方（生活保護受給者世帯を除く）が利用する料金の一定割合を助成します。

利用料の割引は、町と協定を締結している事業者で介護サービスを利用した際に、「介護サービス利用者負担助成認定証」を提示することで受けられます。「介護サービス利用者負担助成認定証」の交付対象となる方とその対象サービスは、表1のとおりです。

なお、福祉用具購入費・住宅改修費、または町と協定を結んでいない事業者のサービスを受けた場合は、申請書の提出による償還払い（払い戻し）となります。

▼表1 介護保険利用料の助成

対象者の介護保険料区分	助成割合	対象サービス
①第1段階*に該当する方	2分の1	全サービス
②第1段階に該当する方	4分の1	<ul style="list-style-type: none"> ・居宅サービス ・施設サービス（食事代・居住費を除く） ・福祉用具購入費 ・住宅改修費 ・総合事業の訪問事業および通所事業（自己負担割合が保険給付と同様のものに限る）
③第2段階に該当する方		
④第3段階に該当する方		
⑤40歳以上65歳未満の方（2号被保険者といいます）で第1・2・3段階に準じる方		

※本人が老齢福祉年金受給者で本人を含めて世帯全員が住民税非課税

介護保険料の減免

生活が著しく困窮している方などの介護保険料を減額・免除します。対象となる方は、表2・表3の要件に該当する方です。

▼表2 介護保険料の減額

収入の少ない方	減免の内容
介護保険料区分が、第1段階（生活保護受給者を除く）の方で、課税年金収入と合計所得金額の合計が60万円以下の方	申請日以降に納期を迎える保険料を2分の1に軽減
介護保険料区分が、第2段階の方	申請日以降に納期を迎える保険料を第1段階と同額に軽減
要件（次のすべてに該当する方）	
<ul style="list-style-type: none"> ・健康保険などの医療保険の被扶養者となっていない ・自宅を除き活用できる資産がない ・預貯金額が300万円以下である など複数の要件があります。 	
申請の際に持参するもの	
<ul style="list-style-type: none"> ・預貯金通帳（年金振込先口座など被保険者本人名義のものすべて） ・健康保険証（国民健康保険、後期高齢者医療保険、協会けんぽ、組合健保など） 	

▼表3 介護保険料の免除

退所、退院などの見込みのない方
刑務所などに収監され、保険給付が受けられない方の保険料を所得段階にかかわらず全額免除します。
現在、介護保険が適用されない施設（精神科病院など）に6か月以上入院（所）して、退院（所）の見込みのない方の保険料を所得段階にかかわらず全額免除します。
申請の際に持参するもの
<ul style="list-style-type: none"> ・入院（所）中もしくは収監中であることの証明ができる書類 ・退院（所）の見込みがないと分かるように記載された診断書

飼い主のいない猫を地域で見守る「地域猫活動」

問合せ 環境課 環境保全担当
☎ (38) 0401

町では、飼い主のいない猫を原因とする生活環境の悪化を軽減・改善するため、公益財団法人どうぶつ基金が実施する「さくらねこ無料不妊手術事業」に参加し、飼い主のいない猫を地域で適切に管理する活動（地域猫活動）を行う住民やボランティアの皆さまと協働して、猫のTNR活動の普及啓発を行っています。



さくらねこ無料不妊手術事業とは？

飼い主のいない猫の問題を殺処分ではなく不妊手術（TNR）によって解決しようとする行政やボランティアを支援する事業です。（公益財団法人どうぶつ基金より引用）

TNR活動とは？

T [Trap (捕獲)] N [Neuter (不妊去勢手術)] R [Return (元の場所に戻す)] の頭文字のTNRのことで、不妊去勢手術をするために捕獲し、手術後に元の場所に戻す活動のことです。

不妊去勢手術を行った猫は、見た目にわかるように片方の耳先をVの字にカットします。その耳の形がさくらの花びらの形に似ていることから「さくらねこ」とも呼ばれます。

空き家をお持ちの方、 宅建協会にご相談ください！

申込・問合せ

危機管理課 交通・防犯担当 内線284
(公社) 埼玉県宅建協会埼玉支部 ☎ (31) 1157

町では、空き家に関する様々な相談（相続、売却、リフォーム、解体など）に対して、埼玉県宅建協会埼玉支部と協定を締結し、ワンストップ相談事業を行っています。積極的にご相談ください！

対象 町内に所在する空き家の所有者、相続予定者

費用 原則無料
※相談者からの依頼による相続登記や各種調査、弁護士などの専門的な相談は有料

ワンストップ相談事業Q&A

Q. 「ワンストップ相談窓口」にはどのようなメリットがありますか？

A. 複数の専門家への相談を一つの窓口に集約できるのがメリットです。



詳しくはこちら▲

無料で相談！ すぎとまち空き家 ワンストップ相談窓口



ココティから始まる恋もある!? vol. 2 杉戸町×明治安田 婚活イベント参加者募集！

問合せ

総合政策課 政策行革担当 内線209

杉戸町と明治安田生命保険相互会社は、包括連携協定に基づき、地域の皆さんの素敵なお縁づくりを応援します。ぜひ、ご参加ください♪

日時 6月20日(土) 13時30分～16時30分

会場 杉戸町コミュニティセンター (ココティすぎと内)

参加費 無料

対象 おおむね25～45歳の独身の方 (町内外問わず)

募集人数 男女各15名 ※定員を超えた場合は抽選

共催 明治安田生命保険相互会社杉戸宮代営業所・杉戸町

申込方法 町ホームページから電子申請にて申込み

申込締切 5月31日(日)



町ホームページ

住宅リフォーム工事費用の一部を補助します

問合せ

建築課 開発建築指導担当 内線345

安心して住み続けられる住宅環境の維持・向上を図るとともに、町内事業者の振興に資するため、住宅リフォーム工事費用の一部を補助します。

補助金額

- 住宅リフォーム工事費の5% (住宅リフォーム工事費は消費税および地方消費税の額を除く)
- 補助上限額 10万円 (千円未満切捨て)

補助要件 (すべてに該当する方)

- 杉戸町に住民登録があること。
- リフォーム工事を行う住宅の所有者で、当該住宅に現に居住し、引き続き5年以上居住する見込みがあること (併用住宅は住宅部分のみ、集合住宅は専有部分のみが対象)。
- 町税を滞納していないこと。

対象工事の要件 (すべてに該当する工事)

- 町内業者が施工するものであること。
- 補助金の交付申請をする日において、工事に着手していないもので、同年度の2月末日までに完了報告を提出することができる工事であること。
- 補助金の交付対象となる工事費は、20万円 (消費税および地方消費税の額を除く) 以上であること。
- 申請年度において、町の他の補助制度等を利用した工事でないこと。
- 当該住宅が建築基準法に違反しない建物であること。

対象工事一例

- 既存住宅の増築 ・ 耐震改修 ・ 屋根・外壁改修
- 台所、浴室、トイレ等の改修 (機器、設備等の取り付けのみの場合は対象外)

事前申請受付

受付期間 5月1日(金)～7月31日(金)

申請方法 郵送または建築課窓口へ直接持参

- 事前申請の状況により、予算額を超える場合は、抽選となります。
- 事前申請は先着順ではありません。期間内に申請してください。



詳しくはこちら▲

英語検定受験料を補助します

問合せ・提出先

学校教育課 指導担当 内線384

町では、生徒の学習意欲の向上を図るとともに、英語検定受験の機会を拡大し、英語教育の一層の充実を図ることを目的として、町内在住の中学生を対象に、英語検定受験料補助事業を実施しています。

対象 町内在住の中学校1～3年生

利用回数 年度に1回

補助金額 上限4,900円 (英検準会場 現行方式 3級検定料)

- その他**
- 差額については、保護者様負担となります。
 - 令和8年度第2回検定は町内中学校を準会場とした実施を予定しています。準会場検定の利用方法は、後日、町ホームページでお知らせします。

利用方法 補助金交付申請書 (町ホームページからダウンロード可) に必要事項を記入の上、検定料の領収書の写しと補助金振込先の通帳の写しを添付し、受験終了後2週間以内に学校教育課へ提出してください。

※私立中学校に通学している場合は、生徒手帳等の身分証明を提示してください。



杉戸町長選挙

8月6日任期満了に伴う「杉戸町長選挙」を実施します。

投票日 7月26日(日)
※詳細は、広報すぎと7月号でお知らせします。

■立候補予定者説明会
町長選挙に立候補予定の方へ説明会を行います。

日時 5月27日(水) 10時
会場 役場第1庁舎3階 会議室
対象 立候補予定者またはその代理人
(立候補予定者1人つき2人以内)
☎ 杉戸町選挙管理委員会 内線402

企業版ふるさと応援寄附金を いただきました

株式会社柳川合同 様
(本社：福岡県柳川市西浜武475-2)
「稼ぐ地域をつくるとともに、安心して働けるようにする」事業に活用させていただきます。

株式会社求人ジャーナル 様
(本社：群馬県高崎市上大類町1033)
「ひととしごとの好循環創出事業」に活用させていただきます。

医療法人クレモナ会 様
(本社：埼玉県熊谷市三ヶ尻48番地)
「ひととしごとの好循環創出事業」に活用させていただきます。
ご寄附いただき、ありがとうございました。
☎ 総合政策課 財政担当 内線272

令和6年度決算の財務書類を作成しました

町では、現金のやりとりを重視する会計を採用していますが、現金以外の債務や資産等についての財政状況の開示を目的として、企業会計と同様の財務書類を例年作成しています。

この度、令和6年度決算分を作成しました。財務書類は町ホームページにて、ご覧いただけます。
☎ 総合政策課 財政担当 内線272



ファミリーバドミントン 交流大会2026

ラケットが短く、シャトルの先がやわらかいボールになっています。初心者でも楽しめますので、ぜひご参加ください。

日時 6月21日(日) 8時30分開会 (受付8時20分～)
場所 杉戸小学校体育館
内容 3人対3人のチーム戦
費用 500円/1人 (保険料含む)
募集 1チーム4～5名編成 (小学生以上)
※チームが小・中学生のみの場合は保護者の引率が必要。

主催 杉戸町スポーツ推進委員連絡協議会
申込期間 5月18日(月)～6月11日(木)
申込方法 申込書と参加費を、社会教育課窓口へ持参。
申込書は窓口で配布のほか、町ホームページに掲載しています。



町ホームページ

ファミリーバドミントン無料体験練習会
毎週土曜日、杉戸小学校体育館で杉戸町スポーツ推進委員が指導。個人でも参加できます。

☎・☎ 社会教育課 スポーツ振興担当 内線493

農用地区域からの除外申出について

農業振興地域における農用地区域内の農地を農地以外の目的で利用する場合、農用地区域から除外する手続きが必要となります。

農地を転用する計画がある方は、次の受付期間内に除外申出をしてください。

なお、農地転用・開発行為等の許可見込みのほか、土地改良事業の実施状況など除外に関する各要件を満たす必要があります。

受付期間 6月1日(月)～6月5日(金)
受付場所 役場本庁舎1階 産業振興課窓口
☎ 産業振興課 基盤整備担当 内線323

なかよし広場

町立幼稚園で同年齢のお友達と触れ合いませんか？
職員に子育ての悩みや不安について話してみませんか？

対象 町内在住の幼稚園就園前のお子様と保護者
内容 季節ならではの遊び、紙芝居やエプロンシアターなど

日時・場所

会場	日付	時間
西幼稚園	6月4日(木)	10時～11時
中央幼稚園	6月16日(火)	
すぎと幼稚園	6月23日(火)	

※開始時間15分前から受付します。時間内であれば、途中参加も可能です。

※実施内容の詳細については、園にお問合せください。

☎ 中央幼稚園 ☎ (34) 2961
☎ 西幼稚園 ☎ (33) 3223
☎ すぎと幼稚園 ☎ (53) 8266

すぎぴょんカフェ(認知症カフェ)

認知症の方やその家族、地域の方等、リラックスした空間で集まり交流しませんか。

日時 5月15日(金) ※二部入れ替え制
①10時～10時50分、②11時～11時50分
場所 ウエルシア杉戸倉松店 ウエルカフェ
参加費 無料

内容 参加者同士の交流、もの忘れや認知症・健康・介護に関する個別相談。認知症疾患医療センター(久喜すずのき病院)相談員による相談。

定員 各6～8名程度
(申込不要。個別相談希望者は要事前連絡。)
☎ 高齢介護課 地域包括支援センター担当 内線302

ふるさと元気村事前講習会

講習会を一度受講することで、以降「ふるさと元気村(すぎとピア内トレーニング室)」をご利用いただけます。

日時 5月21日(木)、6月18日(木)
10時～11時30分
場所 ふるさと元気村(すぎとピア内)
対象 町内在住の60歳以上の方
※要支援、要介護認定を受けている方を除く
定員 各月10名(申込順) **費用** 無料
申込 電話またはすぎとピア窓口で申込
☎・☎ すぎとピア ☎ (33) 8192

町からの情報はコチラ

すぎとひろば

杉戸町役場 ☎ 0480 (33) 1111
町ホームページ <http://www.town.sugito.lg.jp/> ▲



軽自動車税の新規減免申請

対象 身体もしくは精神に障がい等がある方(家族を含む)が所有する軽自動車、通院・通学・通所または生業のために使用する車両(障がいの内容により減免できない場合あり)

申請期限 6月1日(月) 期限を過ぎると申請できません
申請に必要なもの

- ・軽自動車税納税通知書
- ・運転する方の運転免許証またはマイナ免許証(運転免許情報の画面提示が必要)
- ・自動車検査証
- ・身体障害者手帳、精神障害者保健福祉手帳※、療育手帳または戦傷病者手帳
※併せて自立支援医療受給者証(ない場合は精神医療を受けていることが確認できるもの)が必要。

個人の場合(①・②のどちらか)

- ①納税義務者の個人番号(マイナンバー)カード
- ②納税義務者の個人番号(マイナンバー)通知カードおよび本人確認ができるもの(運転免許証など)

法人の場合

法人番号が確認できるもの

- 現在減免を受けている方で減免事項に変更がない方は手続き不要です。
- 自動車税(県税)の減免を受けている方は対象外です。
- ☎・☎ 税務課 町民税担当 内線242・243・436

一日人権特設相談所を開設します

6月1日は「人権擁護委員の日」です。
人権擁護委員は、法務大臣の委嘱を受け人権に関する啓発や相談などを行っています。地域の中で人権侵害が起こらないように見守り、人権を擁護するために日々活動しています。

「人権擁護委員の日」の関連行事として、人権に関する「一日特設相談所」を開設します。この機会にお気軽にご相談ください。相談は無料、秘密は厳守します。

日時 6月1日(月) 10時～12時、13時～15時
場所 役場第2庁舎2階 第1・2会議室
担当 人権擁護委員
☎ 人権・男女共同参画推進課 内線217

町立図書館 生涯学習センター カルスタすぎと

問合せ 町立図書館 ☎ (33) 4056
生涯学習センター ☎ (31) 2111

◆0・1・2歳の絵本さがし・・・入退場自由
赤ちゃん絵本をテーマごとに読み聞かせ会や展示会を開催します。

【6月のテーマ】「ことば・音あそび絵本」

日時 6月3日(水) 10時30分～11時30分

場所 町立図書館 おはなしのへや

対象 子育て中の方・こどもの本に興味のある方
(お子さまもご一緒に参加できます)

◆赤ちゃんタイム

館内にゆったりとした軽音楽が流れます。

日時 毎週水曜日
10時～12時



5月の休館日 7日(木)・11日(月)・18日(月)・25日(月)

◆おはなし会・・・ 入場無料

【町立図書館 おはなしのへや】

◇子どものおはなし会(幼児～小学生対象)

日時 毎週土曜日 14時～14時30分
(第4土曜日は素話を取り入れています)

◇小さい子のおはなし会(乳幼児親子対象)

日時 6月10日(水) 11時30分～12時

【西公民館2階 和室】

◇おはなし会

(絵本や紙芝居などのおはなし会)

日時 5月30日(土) 10時30分～

【ココティすぎと1階 図書室】

◇おはなしのとびら

(小学生のための読み聞かせとブックトークの会)

日時 6月6日(土) ※参加希望の時間帯をお申込みください。

・9時30分～ヤカちゃんタイム

(小学1～2年生向き)

・10時30分～エルマータイム

(小学2～3年生向き)

・11時30分～プーさんタイム

(小学3～4年生向き)

定員 各タイム5名

申込 杉戸町コミュニティセンター ☎ (53) 7400

◆町民パソコン講座【生涯学習センター パソコン指導室】

◇はじめてのiPhone(基本操作と
アプリの便利な使い方)

難易度★☆☆☆☆

日時 6月3日(水)・10日(水)・17日(水)・
24日(水)

13時30分～16時30分

持ち物 iPhone、筆記用具

対象 成人

定員 13名(定員を超えた場合は抽選)

費用 1講座(全4回) 3,000円

◇はじめてのAI(シニアに優しい
AIの紹介、簡単な使い方)

難易度★★☆☆☆

日時 6月4日(木)・11日(木)・18日(木)・
25日(木)

13時30分～16時30分

持ち物 USBメモリー、筆記用具

◇ワード活用(イラスト・写真入
りの色々な案内状の作成)

難易度★★★★☆

日時 6月5日(金)・12日(金)・19日(金)・
26日(金)

9時30分～12時30分

持ち物 USBメモリー、筆記用具

申込期間 5月5日(火祝)～24日(日) 9時～17時

申込方法 町立図書館・生涯学習センターへ電話または
直接窓口へ申込(休館日を除く)

俳句

騒がしく何やら今朝の初桜 矢仲勝
野遊や敷物終に土手すべり 岡薫子
姿見に立ってポーズの入園児 浜名勇
散る桜小さき手が舞う幼稚園 相馬治枝
野に遊ぶ光と風と子と孫と 松田英雄
母の手をギュッと決意の入学児 武藤芳夫
騒園を呑み込む大樹の桜かな 西松洋子
恋猫の聞いてあげたき猫語かな 駒田美津子
病む妻の目開きたし花吹雪 林宣夫
つつがなきひと日が暮れて浅蜷飯 野口千晴
入園や大泣き小泣き笑ひ声 古賀康子
またひとり立ち止まりては梅仰ぐ 毛利維子
遠景の今朝の静けさ梅ひらく 新田雄悦
強風に耐へて岬の黄水仙 鈴木義雄
梅の花期を静かに匂ひけり 千葉清美
春うらら人に優しく出来さうな 佐川喜克
油断して出れば春なほ浅き風 野坂潭

このコーナーは、公民館で活動する「光風会」「杉風会」による投句を掲載しています。

コミセン情報

申込・問合せ 杉戸町コミュニティセンター
☎ (53) 7400



ココスク町民企画講座の講師を募集します！

ココスク町民企画講座は、町民や近隣にお住いの方が講師となり、多彩な趣味・教養の講座を企画しています。仕事や趣味などで培った好きなこと、得意なことを活かして講師に挑戦してみませんか？

募集講座内容 歴史・文学・文化・芸術・健康・子育て・料理など

講座期間 10月～令和9年3月 募集期間 5月1日(金)～31日(日)

応募方法 「ココティスクール講座企画書」をコミセンに提出

詳しくはこちら▶



ココティすぎと(コミセン) 臨時休館のお知らせ 6月7日(日)は施設メンテナンスのため、臨時休館となります。

令和8年4月1日付け 杉戸町人事異動の概要

問合せ 総務課 職員担当 内線212・213

令和8年4月1日付けの人事異動は、正職員326名中91名で27.9%の異動規模となります。異動者の内訳は、課長級8名、主幹級12名、主査級19名、主任・主事級40名、新規採用12名です。なお、課長級職員の異動状況は、以下のとおりです。

1 課長級職員の異動

新職名	氏名	前職名
秘書広報課長	増田 孝之	町民課長
総合政策課長	新堀 直樹	産業振興課長 兼農業委員会事務局長
管財契約課長	鎌田 浩明	子育て支援課長
総務課長 兼デジタル推進室長	川口 真也	教育次長 兼教育総務課長
町民課長	青鹿 尚志	総合政策課主幹
子育て支援課長	増田 克彦	子育て支援課主幹
産業振興課長 兼農業委員会事務局長	栗原 充史	産業振興課主幹 兼農業委員会事務局次長
教育次長 兼教育総務課長	植原 政彦	総合政策課長

2 課長級職員の退職

退職等	氏名	前職名
秘書広報課専門幹(役職定年)	伊坂 泰重	秘書広報課長
産業振興課主査(役職定年)	高橋 功一	管財契約課長
会計課主任(再任用)	横井 啓至	総務課長 兼デジタル推進室長

もぐもぐ広場「おやつを食べよう」
 (要予約・離乳食完了後の未就園親子対象/5組)
日時 6月12日(金) 14時30分～15時
内容 保育園のおやつメニューを親子で食べます。
費用 こども：50円、保護者：50円
メニュー お麩ラスク (変更になる場合あり)

泉児童館
 宮前75-1 ☎(38)2800

参加費無料、予約制 (5月15日(金)9時から「直接」または「電話」にて受付開始)

児童館で遊ぼう (小学生以上対象/15名)

日時 6月7日(日) 10時30分～
内容 紙粘土deスイーツ

児童館わくわくタイム
 (2歳以上小学生以下対象/15名)

日時 6月13日(土) 10時30分～
内容 ブンブンUFO

出前児童館

日時	対象	場所	内容
6月12日(金) 16時～	小学生以上 (15名)	ココティすぎとたんぽぽ：ほし	紙粘土 de スイーツ
6月25日(木) 16時～	小学生以上 (15名)	西公民館 美術室	

泉子育て支援センターの
ワクワクレポーン

3月12日(木) みかんちゃん「思い出アート」大きなさかなの壁面作り

3月19日(木) ミックスジュース「春のお出かけごっこ」お花紙でくまさんオブジェ作り



地域子育て支援センター ポラーノ広場
 高野台西1-4-1 ☎(31)0019

もぐもぐ広場「給食を食べよう」
 (要予約・離乳食完了後の未就園親子対象/5組)

日時 5月14日(木) 10時45分～11時30分
内容 保育園の給食メニューを親子で食べます。
費用 こども：250円、保護者：300円
メニュー ごはん、みそ汁、松風焼き、ツナサラダ、茹でブロッコリー (変更になる場合あり)

動物広場 (要予約・未就園親子対象/25組)

日時 5月18日(月) 10時～10時40分
内容 うさぎ・ひよこ・モルモット・ヤギなど、さまざまな動物たちとのふれあいを楽しめます。
服装 帽子、長袖、長ズボン (ケガ防止のため)

誕生会 (要予約・未就園親子対象)

日時 5月19日(火) 10時45分～11時15分
備考 一緒にお祝いしたい親子は、予約なしで参加できます。

のびのび赤ちゃん (要予約・0～12か月児親子対象)

日時 ①5月21日(木) ②6月11日(木) 10時30分～11時
内容 ベビーマッサージやふれあい遊び、皆さんで子育ての話を楽しめます。
持ち物 バスタオル

子育て学習会 (要予約・大人のみ対象)

日時 5月22日(金) 10時～11時30分
内容 「乳幼児期の言葉の発達」
講師 文教大学教育学部教授 小野里 美帆 氏
備考 0～12か月の乳児は同伴可
 1歳～保育有 (有料・要予約)

お話の日 (未就園親子対象)

日時 5月25日(月) 10時45分～11時15分
内容 お話のテーマ：食べ物・動物
 パネルシアター「イグアナレストラン」

身体測定 (要予約・未就園親子対象)

日時 5月26日(火) 10時15分～11時45分
備考 保健師が健康相談にも応じます。

モンテッソーリの日 (未就園親子対象)

日時 6月4日(木) 10時30分～11時
内容 あけ移し
 モンテッソーリの教具や指先を使った活動の中から好きなものを選んで遊びます。

みんなで遊ぼう「のびっこ広場」
 (2歳児・3歳児親子対象)

日時 6月8日(月) 10時45分～11時15分
内容 砂場遊び、リズム運動遊び

すくすくの日 (未就園親子対象)

日時 6月10日(水) 10時30分～11時30分
内容 保育士と一緒に身体測定をします。

泉子育て支援センター ひまわり
 宮前75-1 ☎(38)0681

参加費無料、予約制 (5月15日(金)から『母子モ』にて受付開始)

子育てひろば

日時	ひろば名	対象	内容
6月4日(木) 10時～	いちごちゃん	1歳～1歳6か月 未就園親子 (15組)	ふうせんで起き上がりこぼし
6月11日(木) 10時～	みかんちゃん	1歳7か月以上 未就園親子 (15組)	

※終了後、いちごちゃん子育て相談あり。
 みかんちゃん発育測定あり。

子育て講座「ベビーマッサージ」
 (3か月～1歳未就園親子対象/15組)

日時 6月2日(火) 10時～
講師 ベビーマッサージインストラクター
持ち物 バスタオル、飲み物

ミックスジュース (未就園親子対象/15組)

日時 6月18日(木) 10時～
内容 ポットン落としをつくって遊ぼう

子育て講座「消火・避難訓練」
 (未就園親子対象/15組)

日時 6月25日(木) 10時～
講師 埼玉東部消防組合杉戸消防署泉出張所

観劇会
 (未就学親子対象/20組、小学生以上対象/20名)

日時 6月27日(土) 10時～
内容 劇団による「人形劇」です。
予約 6月2日(火)9時から直接または電話で申込

妊娠から出産、育児までをサポート

母子手帳アプリ『母子モ』

アプリストアからダウンロードして、**カンタン登録!**



杉戸町 メール配信 サービス すぎめー。

「すぎめー。」では、子育て・防災・防犯・生涯学習など、ジャンルごとに様々な情報を発信しています。皆様の登録をお待ちしています。



子育て情報をお届け
杉戸町で
楽しい子育てライフ

杉戸子育て支援センター たんぽぽ
 杉戸3-9-10 (ココティすぎと内) ☎(37)1504

参加費無料、予約制 (5月15日(金)から『母子モ』にて受付開始)

子育てひろば

日時	ひろば名	対象	内容
6月9日(火) 10時～	ぴよぴよひろば	1歳～1歳6か月 未就園親子 (20組)	作って遊ぼう
6月23日(火) 10時～	こっこひろば	1歳7か月以上 未就園親子 (20組)	

子育て講座「虫歯予防」 (未就園親子対象/20組)

日時 6月12日(金) 10時～ **講師** 歯科衛生士
持ち物 歯ブラシ (使用している方のみ)、タオル

赤ちゃんサロン (町内在住1歳未満未就園親子対象)

日時 6月17日(水) 10時～
 ※予約時間内でご自由に参加できます。
 ※10時30分頃から親子遊びをします。
内容 「ごろ寝アートとおしゃべりタイム」
 テーマは「あまだれポットン」です。

ふわころ広場 (杉戸町に転入し、杉戸町の子育て情報を知りたい未就園親子・妊婦さん対象)

日時 6月17日(水) 10時15分～
内容 子育て支援センターの利用方法や見学、赤ちゃんイベントの様子を見ることができます。

パパと遊ぼう (未就園父子親子対象/15組)

日時 6月20日(土) 10時～
内容 体を動かして遊ぼう!
備考 パパとお子さんのみの参加となります。

誕生会 (6月生まれの1歳以上未就園親子対象)

日時 6月26日(金) 10時～ **内容** ウクレレ演奏
備考 ・一緒にお祝いしたい方も参加できます。
 ・手形とお子さんの写真入り誕生カードを作成し、プレゼントします。誕生会前日の午前中までに「たんぽぽ」にお越しください。

子育て講座「英語で遊ぼう」
 (1歳～未就園親子対象/20組)

日時 6月30日(火) 10時～10時45分
テーマ アニマル **講師** 英語教室講師



骨粗しょう症・乳がん・子宮頸がん・大腸がん検診 保育あり (予約制)

	骨粗しょう症	乳がん	子宮頸がん	大腸がん
対象 [令和9年3月31日現在の年齢]	20歳以上の女性	40歳以上で ・偶数月生まれの女性 ・昨年度受診していない奇数月生まれの女性 41歳の女性(6月初旬に無料クーポン券をお送りします)	20歳以上で ・偶数月生まれの女性 ・昨年度受診していない奇数月生まれの女性 21歳の女性(6月初旬に無料クーポン券をお送りします)	40歳以上の男女
内容	超音波による骨密度測定	視触診 マンモグラフィ(乳房X線検査)	子宮頸部の細胞診 視診・内診	便潜血検査(2日分)
費用	300円	1,200円	600円	400円
	[がん検診無料クーポン券]該当者は無料			
検診種目	骨粗しょう症・乳がん・子宮頸がん・大腸がん検診			
実施日 [すべて午後の実施]	令和8年6月22日(月)・7月21日(火)・11月20日(金)、令和9年1月14日(水)・2月18日(木) 乳がん・子宮頸がん検診 令和8年6月23日(火)・7月22日(火)・11月19日(水)、令和9年1月15日(金)・2月19日(金)			
会場	保健センター			
申込 [定員になり次第締切]	【インターネット先行予約】 インターネット予約は受付時間をお選びいただけます！ 5月7日(水) 9時～ 「令和8年度杉戸町がん検診 インターネット予約」で検索 (「令和8年度骨粗しょう症・がん検診(集団) インターネット予約」から進んでください) または右二次元コードから！(スマートフォン以外の携帯電話は利用できません) ※申込締切は実施日より異なりますので申込画面でご確認ください。			 健診WEB予約
	【電話・窓口受付】 5月15日(金) 9時～ 保健センターへ(土日祝日除く)			

◆詳細は、令和8年度保健センター年間計画表「げんきになるゾウ～！」P5～6をご覧ください。

- ①各種検診は年度内(4月～翌年3月)に1回のみを受診です。
乳がん・子宮頸がん検診は、個別検診か集団検診のどちらかを選んで受診してください。
- ②次の方は受診費用が免除です。
- ・検診当日70歳以上の方
 - ・町民税非課税世帯の方：世帯全員が非課税の方が対象。検診実施日の10日前までに申請が必要です。マイナンバーカード、運転免許証等の官公庁が発行する顔写真付き本人確認書類を持参の上、保健センター窓口で手続きをしてください。(資格確認書など、顔写真のないものにつきましては、年金手帳・通帳・診察券などあわせて2点以上を持参してください。)
 - ・生活保護受給の方：検診当日、受給証をご提示ください。
- ③下記の方は検診を受けられません。
- 骨粗しょう症検診** ▶骨粗しょう症で治療中の方
- 乳がん検診** ▶妊娠中または妊娠の可能性のある方 ▶授乳中の方・断乳後6か月未満の方
▶乳房手術後で経過観察中の方 ▶乳房生検後1年以内の方 ▶乳房豊胸術を受けた方
▶自力で10分程度立位が保持できない方 ▶心臓ペースメーカー等医療機器が前胸部に入っている方
▶心臓、肺等の上半身の手術創や骨折が完治していない方
- 子宮頸がん検診** ▶生理中の方 ▶妊娠中または妊娠の可能性のある方 ▶子宮全摘出術を受けた方
- 大腸がん検診** ▶生理中の方 ▶出血を伴う痔の方 ▶大腸がん治療中の方

※いずれの検診も、症状がない方が対象です。症状がある方は医療機関を受診してください。

※現在治療中の方は受診できませんので、主治医にご相談ください。

乳幼児健診

名称	対象	実施日
3～4か月児健診	令和8年2月生	6月17日(水)
9～10か月児健診	令和7年8月生	6月16日(火)
1歳6か月児健診	令和6年11月生	6月3日(水)
3歳児健診	令和5年1月生	6月24日(水)

受付時間 12時25分～13時15分

持ち物 個別通知をご確認ください。

※対象児には個別通知を郵送します。健診日の1週間前までに通知が届かない場合は、保健センターへご連絡ください。

ヘルスマイトの料理教室 テーマ「血液サラサラ！ 脂質異常症を予防する食事」

ヘルスマイト(食生活改善推進員)と一緒に簡単・おいしい・ヘルシーな料理を作りましょう！

日時 6月19日(金) 10時～13時30分

場所 保健センター2階 調理実習室

献立 いわしのかば焼き、わかめのかき玉スープ 他

定員 14名(申込順)

持ち物 エプロン、三角巾、筆記用具、ふきん2枚、室内履き(スリッパ等の脱げやすいものは避けてください)

費用 400円

申込 6月12日(金)までに保健センターへ電話

主催 杉戸町食生活改善推進員協議会

※食物アレルギー対策(材料の代替や除去、器具の使い分けなど)は行っておりません。詳細な使用食材については保健センターへお問合せください。

生活習慣病予防の料理教室 ～高血糖を防ぐ！ 食物繊維たっぷりメニュー～

血糖値を上げにくくする食事のコツを管理栄養士がお伝えします！

日時 5月29日(金) 10時～13時30分

場所 保健センター2階 調理実習室

献立 オートミールのふわふわお好み焼き、新玉ねぎと水菜のサラダ 他

費用 400円

持ち物 エプロン、三角巾、筆記用具、ふきん2枚、室内履き(スリッパ等の脱げやすいものは避けてください)

定員 15名(申込順)

申込 5月22日(金)までに保健センターへ電話

第1回5歳児相談会

対象 令和3年4～5月生まれ

開催日 令和8年6月4日(木)

申込 5月7日～21日に電話で申込み

対象児には「お知らせ」を郵送しますので、詳細をご確認ください。

ママ・パパ教室-第1回コース-

出産・育児について学んでみましょう。

	月日	時間	内容
1回目	6月2日(火)	9時30分～11時30分	妊娠中の生活、妊婦体操 出産の準備と進み方
★ 2回目	6月14日(日)	9時30分～11時30分	産後の過ごし方 赤ちゃんとおっぱい
3回目	6月18日(木)	13時30分～15時30分	マタニティごはん 赤ちゃんとお母さんの歯の健康
★ 4回目	6月28日(日)	9時30分～11時30分	赤ちゃんをお風呂に入れよう

*4日間で1コースですが、1日だけの参加もできます。

対象 妊娠週数13週以降の初産婦とそのパートナー(★はパパにもおすすめです)

定員 各回10組(申込順)

申込 5月19日(火)までに電話で保健センターへ

あるこう コバトン ALKOO マイレージ参加者募集中

コバトンALKOOマイレージは、スマートフォンを利用してウォーキングを楽しむアプリです。歩くとポイントがたまり、抽選で素敵な景品が当たります。

参加対象 令和8年4月1日現在満18歳以上の町民

参加方法 スマートフォンに「ALKOO」アプリをダウンロード後、トップ画面のコバトンのバナーから登録。

※詳しくは、専用ホームページまたはコールセンター(☎0570-015566)へ。



『ALKOO』アプリ



専用ホームページ



▲すぎスポ
ホームページ

申込・問合せ

NPO法人杉戸町総合型スポーツクラブすぎスポ
☎ (48) 5161 (月・水・金10時～16時)

健康スポーツ・文化教室 (会場：エコ・スポいずみ多目的スペース、参加費無料、当日申込OK！)

●健康体操教室 (通年)

音楽にあわせて楽しく体操
できます。
無理なく有酸素運動ができます。
日時 毎週木曜日
10時10分～11時15分
(第5週休み)
持ち物 運動着、室内履き、飲み物、
ヨガマット (貸出可)

通年
大好評

●ヨガストレッチ教室 (通年)

日時 毎月第1～3週水曜日 13時～14時15分
持ち物 運動着、室内履き、飲み物、ヨガマット (貸出可)



皆さまの笑顔に
いつも元気をいただいています！
このクラスは難しいポーズを目指
すものではありません。
世代を越えてリフ
レッシュできるあ
たたかい時間を過
ごしましょう！



通年
大好評

すぎスポ会員募集 (すぎスポ入会金 1,000 円)

●ターゲットバードゴルフ初心者講習会

高齢者でも気軽に楽しめます。丁寧にサポートしますので初めての方も安心して参加ください！
日時 6月5日(金)・7日(日) 9時～11時30分
場所 杉戸町本島ターゲットバードゴルフ場 杉戸町大字本島 大島新田調節池の下池
内容 ショットの基本・ホールイン技術等
※詳細はホームページをご覧ください。
対象 町民および近隣住民
参加費 500円 (保険料・材料費・参加費等)
持ち物 動きやすい服装、飲み物 (用具は用意します)
締切日 6月3日(水) 16時



会員募集

●硬式テニス一般

目的は様々ですが共通するのは「みんなでボールを追う楽しさ」です。気軽に楽しんでみませんか？
日時 毎週火・金曜日 10時～12時
場所 杉戸西近隣公園テニスコート
会費 1,000円/月 (その他保険料)
対象 簡単なラリーができる方であれば、どなたでも可能です。
持ち物 動きやすい服装、飲み物、ラケット等

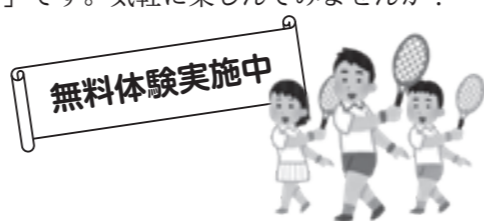

会員募集

▶ お子様の用事でお越しになる際は母子健康手帳をお持ちください

新社会人献血キャンペーン

県内献血会場において献血をした対象者に、県オリジナル記念品をお渡しします。
対象 令和8年度に新たに社会人となった16歳以上の方
期間 6月30日(火)まで (記念品がなくなり次第終了)
場所 県内の献血ルーム、県内を巡回する献血バスおよび事業所献血実施会場
☎ 埼玉県保健医療部業務課 ☎048 (830) 3635
埼玉県赤十字血液センター ☎048 (684) 1511

5月1日～6月30日は「不正大麻・けし撲滅運動」期間です

大麻の不正な栽培や所持、乱用は犯罪です。また、「けし」には法律で栽培が禁止されている種類があります。特に大麻は「海外では合法化されているから害がない」などといった誤った情報が流布され、若年層への乱用の拡大が懸念されています。正しい情報を知り、自分の身を守りましょう。
大麻や栽培してはいけない「けし」を発見したら、最寄りの県保健所までご連絡ください。
☎ 幸手保健所 ☎ (42) 1101

5月は消費者月間です

問合せ 産業振興課 商工観光担当 内線305・309
杉戸町消費生活センター 内線306

消費者・事業者・行政が一体となって、消費者問題に関する教育・啓発等の事業を集中的に行う期間です。

令和8年度のテーマ

「見える情報 見えない仕組み ～ AI時代の消費者力を高めるために～」

デジタル化の進展により、インターネット上では消費者の好みや行動に応じて情報が提供される時代になりました。安全・安心な消費生活を送るためには、情報が提供される仕組みやリスクを理解することが大切です。デジタル社会に必要な知識を身につけ、消費者力を高めていきましょう！



杉戸町消費者安全確保地域協議会を設置しました

町では、町民の安全を確保するため、消費者被害の早期発見・早期解決、その後の見守り体制の強化を図ることを目的として、令和8年4月に杉戸町消費者安全確保地域協議会を設置しました。
普段から地域で見守り活動を行っている人が、見守り対象者 (高齢者や障がい者、認知症等により判断力が不十分となった方など) の異変や被害に気付いた際、専門の相談窓口である消費生活センターにつなぐため、情報共有や支援を行います。

消費生活センターをご存じですか？

杉戸町消費生活センターは町民の安全・安心な消費生活のための相談窓口です。消費者と事業者間のトラブルに関する相談受付、問題解決のための助言、あっせん、情報提供などを行います。また、宮代町消費生活センターとの相互利用が可能です。

	杉戸町	宮代町
相談日	火曜日・木曜日・金曜日	月曜日・水曜日
場所	杉戸町役場本庁舎1階 相談室	宮代町役場 2階 相談室
時間	10時～12時、 13時～16時 (原則、相談受付 15時30分まで)	10時～12時、 13時～16時 (原則、相談受付 15時まで)

消費者トラブル防止のため、トラブル情報の集約や行政による正確な情報発信などを行っています。
一人で悩まず気軽に相談してください。



町ホームページ



お知らせ
各種団体やサークルなどからの暮らしに役立つ情報掲示板

催し

杉戸白百合幼稚園 子育て支援センター

友だちたくさん！「なかよし広場」
日時 5月22日(金) 10時30分～11時30分
内容 外遊び、プチ幼稚園体験

救命講習

内容 心肺蘇生法、AED使用方法等
対象 中学生以上の町内在住・在勤・在学の方



3B体操無料体験会

日時 5月12日・19日・26日(火) 13時15分～14時45分
場所 西公民館 研修室
内容 3つの用具(ボール、ベル、ベルダー)を使い、音楽に合わせて楽しく体を動かす体操

【共通事項】
費用 無料
申込方法 ホームページトップにある「WEB予約」から申込



宮代コールドフロアと いっしょにvol.2

日時 5月23日(土) 13時30分～(開場13時)
場所 宮代町コミュニティセンター 進修館
内容 雨降りお月さん、花かげ、大地讃頌他



杉の子吹奏楽団 スプリングコンサート

日時 5月31日(日) 開演13時30分(開場13時)
場所 柏壁市民センター
内容 春日部市中央公民館 ウィスカスカベ



県立宮代特別支援学校 学校公開

日時 6月9日(火) 10時～12時(受付9時30分～9時50分)
場所 県立宮代特別支援学校
内容 学校概要および教育内容等の説明

会員募集

杉戸将棋愛好会

日時 土日中心に月10回程度 13時～17時
場所 杉戸町コミュニティセンター
内容 将棋の練習、大会

杉戸童謡を歌う会

日時 ①月2回 木曜日、②月1回 木曜日 10時～12時
場所 ①杉戸町コミュニティセンター、②西公民館
内容 ①年1回のコンサート、文化祭への参加

士道館 空手道

日時 ①毎週土曜日 ②毎週火曜日 19時～20時(希望者は21時30分まで居残り稽古あり)
場所 ①西公民館 ②高野農村センター

埼玉県内市町村 職員採用合同説明会

日時 6月30日(火)・7月1日(水) 13時30分～17時30分
場所 さいたま市パライーナ 展示ホール
内容 市町村ごとに設置するブースで、特色や仕事の内容、職員の募集状況などを人事担当者等から直接聞くことができます



教室

スマホ・パソコン なんでも相談会

内容 空手の稽古。見学・体験いつでも可能です。
費用 入会費 2,000円、月(少年部) 2,000円、月(一般部) 3,000円



日時 5月8日(金)～7月17日(金) (木・土日祝は除く)
場所 すぎとピア 談話室
内容 「操作方法」「アプリの入れ方」など学生ボランティアが対応可能な範囲で相談に応じます

各種無料相談

●町民相談 内線286

・人権（人権問題や悩みごとなど）
 ・行政（国の機関への要望・午前中のみ）
 ・法律（弁護士対応・30分間、要予約）
 ※5月8日（金）から予約受付
 日時 6月10日（水）
 10時～12時、13時～15時
 場所 役場第2庁舎2階 第1・2会議室
 問合せ 秘書広報課 広報広聴担当

●食事相談 ※要予約 ☎(34)1188

管理栄養士による食事のバランスや栄養の相談。
 日時 6月12日（金）9時～11時
 場所 保健センター
 申込 電話で保健センターへ

●健康相談 ※要予約 ☎(34)1188

日時 毎週金曜日（祝日を除く）
 9時～11時、13時～16時
 場所 保健センター

●不動産相談 ※要予約 ☎(31)1157

日時 6月2日（火）13時30分～15時30分
 場所 役場本庁舎3階 第3会議室
 問合せ （公社）埼玉県宅地建物取引業協会埼玉支部

●障がい者の困りごと相談会 内線264

日時 6月9日（火）
 10時～12時
 場所 役場第2庁舎1階 相談室
 問合せ 福祉課 障がい福祉担当

●女性相談 ※要予約 内線217

日時 6月3日（水）・17日（水）
 13時～16時
 場所 役場第2庁舎2階 研修室A・B
 申込 人権・男女共同参画推進課

●教育相談 ☎(32)8845

日時 月～金曜日（祝日を除く）
 9時～16時30分
 場所 教育相談所（カルスタすぎと内）
 問合せ 教育相談所

●消費生活相談 内線306

（杉戸町・宮代町相互利用可）
 ▶杉戸町（原則、相談受付15時30分まで）
 日時 毎週火・木・金曜日（祝日を除く）
 10時～12時、13時～16時
 場所 役場本庁舎1階 相談室
 ▶宮代町（原則、相談受付15時まで）
 日時 毎週月・水曜日（祝日を除く）
 10時～12時、13時～16時
 場所 宮代町役場2階 相談室

●交通事故電話相談 ※面談は要予約 ☎048(830)2963

日時 月～金曜日（祝日を除く）
 9時～12時、13時～16時30分

●人権問題や悩みごとなど ☎048(966)1321

日時 月～金曜日（祝日を除く）
 8時30分～17時15分
 場所 さいたま地方法務局 越谷支局

●心配ごと相談 ☎(32)7402

日時 5月25日（月）10時～15時
 場所 すぎとピア 相談室
 問合せ 社会福祉協議会

● 休日診療当番医（緊急に受診が必要な場合）

医療機関によっては、受診日により、受診可能な診療科目が異なります。必ず、事前に電話で受診内容をご相談ください。

<診療時間> 9時～12時（午前中のみ）

5月	医療機関名	電話番号
3日	東埼玉総合病院（幸手市）	(40) 1311
4日	東埼玉総合病院（幸手市）	(40) 1311
5日	東埼玉総合病院（幸手市）	(40) 1311
6日	堀中病院（幸手市）	(42) 2081
10日	埼玉杉戸診療所	(48) 6904
17日	のうみクリニック（幸手市）	(42) 7233
24日	のうみクリニック（幸手市）	(42) 7233
31日	のうみクリニック（幸手市）	(42) 7233

6月	医療機関名	電話番号
7日	杉戸いわたけ眼科	(37) 1730
14日	埼玉杉戸診療所	(48) 6904
21日	石塚医院（幸手市）	(43) 7777
28日	のうみクリニック（幸手市）	(42) 7233

※ 午後や夜間等、緊急に医療機関の受診が必要な方は、右の救急電話相談をご利用ください。

● 納税 納期限／6月1日（月）

固定資産税：第1期	軽自動車税：全期
-----------	----------

● 日曜納税窓口

場所：税務課（役場 第3庁舎1階）
 取扱い業務：町県民税・固定資産税・軽自動車税・国民健康保険税

日時	5月31日（日）、6月28日（日） 9時～16時30分
----	--------------------------------

※ 納税証明書等の発行および電話相談は行っていません。

● 埼玉県救急電話相談

急な病気やけがに関して、看護師の相談員が医療機関を受診すべきかどうかなどをアドバイスします。また、診療可能な医療機関をお知らせします。（24時間対応可）

◆全国共通ダイヤル「#7119」 ※ ☎048(824)4199

◆小児救急電話相談「#8000」 ※ ☎048(833)7911
 ダイヤル回線、IP電話をご利用の方は※の番号におかけください。

● 6月のごみ収集カレンダー 環境課 ☎(38)0401

区分	可燃ごみ (毎週共通)	不燃ごみ		資源ごみ			粗大ごみ 有書ごみ
		陶器類 食器類 小型電化 製品等	空き缶 空きびん ペット ボトル	その他 プラ (毎週共通)	紙類 布類		
中 央	1	月・木	9・23日（火）	2・16・30日（火）	金	17日（水）	3日（水）
	2	月・木	12・26日（金）	5・19日（金）	火	24日（水）	10日（水）
	3	月・木	9・23日（火）	2・16・30日（火）	金	17日（水）	3日（水）
	4	月・木	12・26日（金）	5・19日（金）	火	24日（水）	10日（水）
西	火・金	8・22日（月）	1・15・29日（月）	木	3日（水）	17日（水）	
南	火・金	11・25日（木）	4・18日（木）	月	10日（水）	24日（水）	
東	火・金	11・25日（木）	4・18日（木）	月	10日（水）	24日（水）	
泉	火・金	11・25日（木）	4・18日（木）	月	10日（水）	24日（水）	

●ごみの排出は、収集日当日の朝8時30分までをお願いします。前日のうちに、ごみを排出しないでください。
 ●スプレー缶は使い切ってから、穴を開けないで出してください。

「杉戸ごみ分別アプリ」配信中！！
 ごみの収集日をアプリで確認できる！！
 「ごみ分別辞典」でごみの出し方がわかる！！
 右記二次元コードか、「App Store」か「Google Play」から「杉戸ごみ分別アプリ」で検索してダウンロードできます。



▼日程 6月9日（火）・23日（火）、7月7日（火）12時30分～13時20分（スマートフォン）の事前設定のために11時30分頃までにお越しいただくことを推奨）▼場所 日本工業大学 イノベーション・起業教育センター
 ▼内容 日本工業大学の学生が企画、運営。AIで絵を描く、AIに音楽を作曲・演奏させる等、スマートフォンを使って体験。▼対象 スマートフォンを利用して文字入力、メールの送信ができる方 ▼費用 1,500円（全3回）
 ▼定員 30名 ▼申込締切 5月27日（水） ▼申込 二次元コードまたは日本工業大学ホームページから申込
 ▼問合せ 日本工業大学生涯学習センター ☎34・4111



催し

募集

会員募集

教室

案内

南公民館

3834・0487794

今月の手話 第9回 「姉・妹・姉妹」



「姉」
 立てた右手小指を
 上へ上げる



「妹」
 立てた右手小指を
 下へ下げる



「姉妹」
 並べた両手の小指を、
 上下に引き離す



動画はこちら▲

広報すぎと読者アンケート

アンケートにお答えいただいた方の中から抽選で「特製ポストカード」を差し上げます。当選は発送をもって代えさせていただきます。
 ■アンケート
 Q1 今月号でよかった内容や写真などを教えてください。
 Q2 取り上げてほしい内容や企画などを教えてください。
 Q3 広報に関するご意見・ご感想、町内で活躍されている人、地域の珍しい行事などをお聞かせください。
 ■応募方法
 住所、氏名、年齢、電話番号、アンケートの回答、おたよりを書いて、下記の方法でご応募ください。5月号分の応募期限は、5月25日（月）までとさせていただきます。

<<郵送>> 〒345-8502 杉戸町清地2-9-29
 杉戸町役場 秘書広報課「広報5月号」宛て
 <<メールでの応募>> hishokoho@town.sugito.lg.jp
 件名⇒「広報すぎと読者アンケート5月号」
 <<アンケートフォーム>>
 スマートフォンから簡単にアンケートフォームにアクセスできます。



● 防災・防犯情報

- ◆防災無線をもう一度聞きたいとき（24時間保存）
 フリーダイヤル 0120-65-5714
- ◆地域の犯罪情報メールマガジン
 埼玉県警察「犯罪情報官News」➡
- ◆火災・救急・交通事故件数
 火災 0件 救急 220件
 交通事故【概数】 9件（死亡0人、負傷12人）
 ※3月1日～3月31日の状況



5月 主なイベント情報

1日（金）～14日（木） 消費者月間パネル展
 消費生活川柳コンテスト
 小学生消費生活ポスター展覧会
 （産業振興課）
 『声の広報すぎと（CD版）』 役場総合案内・町立図書館・すぎとピア・杉戸町コミュニティセンターにて貸出中
 （協力：音訳ボランティア あいうえお）

金のなる木とアロエ

3月16日(月)/杉戸町内 (大字本郷)

本郷の飯塚さん宅で、金のなる木とアロエが立派に育っていました。両方ともあたたかいハウスの中で30年ほどかけて育てているそうです。金のなる木には、葉から根が出て、また成長していくという、特徴的な繁殖方法があることをご存知でしょうか。

ちなみに、「お金はなりましたか?」と聞いたところ「まだなっていませんね」とのことでした!(^^)

(広報特派員 荻原 千秋)



フードドライブ贈呈式

3月10日(火)/昌平高等学校 (大字下野)

昌平ドライブプロジェクトで集まった寄贈品の贈呈式が行われるとのことで、すぎと居場所づくり応援隊の寺田代表と昌平高等学校を訪問しました。

生徒たちは、「担任から『すぎと居場所づくり応援隊がサポーターを募集しているよ』と聞き、早速回収箱を作り、いくつかの回収先へドキドキしながら電話をかけ、8箱、3袋を回収しました。」と嬉しそうに話し、来年も続けますと笑顔の約束。感動と希望でいっぱいになりました。

(広報特派員 島山 千鶴子)



3月23日(月)/レイズドベッド完成

みんなで育てる花壇がまちに届きました!

ココティすぎと(杉戸3丁目)にて、「レイズドベッド」が、日本工業大学木工サークルの学生により制作され、広場に設置されました。「誰でも手軽にガーデニングができる」をコンセプトに、小さい子ども達も使える高さとしています。今後、多世代が憩う空間となるように活用していきます。

(市街地整備推進室)



3月29日(日)/杉戸高野台さくら祭

桜の季節を満喫!

杉戸西近隣公園(高野台西4丁目)にて、杉戸の春の風物詩である「杉戸高野台さくら祭」が開催されました。模擬店やフリーマーケット、ステージイベントなどが行われ、多くの来場者が春を満喫していました。

(産業振興課)



3月1日(日)/クリーン古利根&南側散策道クリーン作戦

みんなの力でまちをきれいに!

大落古利根川沿いと南側散策道を総勢約170名の方々が清掃活動を行い、多くのゴミが回収されました。

今後ともゴミのないまちづくりへのご協力をお願いします。

(都市施設整備課)



ご協力いただいた皆さま、ありがとうございました。

3月15日(日)/321の市

賑わいあふれる一日!

ココティすぎと(杉戸3丁目)で「321の市」を開催されました。当日は40店舗が出店し、物販やワークショップなど個性豊かなお店が並び、会場は多くの来場者で賑わいました。訪れた方々はお店を見たり体験したりしながら、地域の魅力あふれる一日を楽しんでいました。

(産業振興課)



ご来場いただいた皆さま、ありがとうございました。

桜スポットのご紹介

町インスタグラムにも公開中!



4月上旬、町内各地で桜が満開となりました。桜スポットの一部をご紹介します。

(秘書広報課)



環境センター



江戸沼神出橋付近



倉松公園



北蓮沼四ヶ村落



目沼グラウンド



国体記念運動広場



東丁張児童公園



高野台遊歩道



八幡神社



河津桜がきれいに咲きました

3月1日(日)/杉戸町内 (大字本島)

杉戸・境国道沿いに、春をつげる花「河津桜」がきれいに咲いていました。美しい風景に、元気が出ます。

(広報特派員 渡辺 光子)



広報紙に載っていない
レポートはこちら▶



高野台南グラウンドゴルフ大会

1月27日(火)/杉戸西近隣公園 (高野台西4丁目)

杉戸西近隣公園の多目的広場で高野台南グラウンドゴルフ大会が開催されました。8ホールを4回まわり、成績を競うものです。新しいメンバーも増えて、平均年齢79歳ながら元気にグラウンドゴルフを楽しんでいました。

終了後は、ランチ会も行われ、会話がはずむ和気あいあいとした会となりました。(広報特派員 島山 千鶴子)



杉戸町今昔拾遺録

温古知新
杉戸の
歴史をばれ話

第25回

杉戸町文化財講習会「杉戸町角穀跡小島邸について」

講師：日本工業大学准教授 野口憲治

令和8年3月29日、令和7年度第2回杉戸町文化財講習会が開催され、日本工業大学建築学科の野口憲治准教授が「杉戸町角穀跡小島邸について」と題して講演されました。

講演では旧土地台帳や棟札、瓦に残された職人の刻印など、複数の史料を突き合わせることで建物の年代を推定する手法が紹介されました。主屋の屋根裏の梁に残る墨書は、経年による退色と暗所という悪条件が重なり肉眼での判読が困難でしたが、赤外線カメラによる撮影の結果、「明治八年」の文字が鮮明に浮かび上がりました。袖蔵の棟札からは「明治三十九年」の建築であることが確認され、棟梁や左官職人の名前も読み取ることができました。いずれも地元の人によって建てられたことがうかがえます。

注目すべきは、主屋と袖蔵が一体となつて日光街道沿いに残っている点です。野口先生は千住から幸手にいたる街道筋を比較調査した結果、町家と蔵がそろって現存する例は極めて少ないと指摘し、文化財としての価値は十分であると評価されました。

さらに、阪神淡路大震災後に提起された「日常景観の再建」という考え方にも触れ、普段から目にする見慣れた風景こそが地域の記憶の器であり、それを記録し、次の世代へ手渡していくことの大切さを語りました。各地では歴史的建造物を様々な施設に転用する事例も増えており、保存と活用の両立が今後の鍵になるとの展望も示されました。



講習会の様子

(社会教育課 町史・文化財担当編)

わが家のアイドル

掲載された方には**特製カード**をプレゼント！
皆さんのステキな1枚をお待ちしています！

詳しくはこちら



こちらから簡単応募！



飯塚 葵榎ちゃん

令和6年9月3日生

小さな怪獣、
順調に成長中！



三浦 綾真ちゃん

令和6年12月20日生

健やかに
大きくなりますように。



宗像 結羽ちゃん

令和6年11月1日生

うさぎの
アポロ君と
仲良し(*^^*)

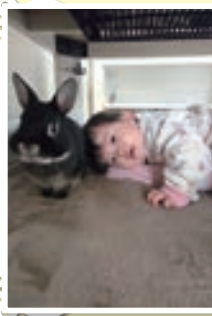

大塚 セロニアスちゃん

令和7年9月19日生

目がクリクリ。
22時ごろになると
走り出す。



関口 すずちゃん

平成31年1月6日生

7歳の誕生日！
早くケーキ
食べたい！

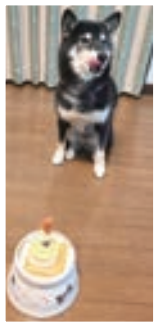

福島 フリオちゃん

令和2年7月26日生

祭りだニャン。
頑張るニャン！



※大好評につき現在多くのご応募をいただいております。
掲載は受付順となりますので、応募から掲載までお時間がかかる場合があります。ご了承ください。



UD FONT
by MORISAWA

読みやすい書体であるユニバーサルデザイン
(UDフォント)を使用しています。



杉戸町
ホームページ



メール配信
「すぎめー」



広報スマホ版
マチイロ



杉戸町
公式LINE



杉戸町
公式X



杉戸町
公式Instagram