



特集 - 杉戸町成人式 ～希望を胸に、未来へ輝け～



【世帯と人口】
人口 / 44,482人 (-5) 世帯数 / 19,394戸 (+25) (男 / 22,292人 (-9)、女 / 22,190人 (+4))
人口増減内訳 [出生 17、死亡 34、転入 145、転出 129、その他 -4]

1月1日現在 (前月比)

今月号の表紙 / 1月10日(日) 杉戸町成人式
華やかな振袖やスーツを身にまとい、成人式に出席した新成人たち。20年間の感謝と未来への希望に胸を膨らませていました。(次ページ特集へ)
※新型コロナウイルス感染症対策のため、参加者全員は、スーツを着用していましたが、写真撮影時のみ、スーツを外しました。



成人式実行委員 interview 1 成人式を迎えた感想 2 感謝したい人 3 将来の夢

広島中学校卒
山本 歩果さん

1 時間が経つのがあっという間でした。
2 両親や支えてくれた友人、小学校教員になりたいです。



東中学校卒
倉持 圭汰さん

1 20代となり、より一層将来を見据えていかなければならないと感じています。
2 家族や友人、恩師。社会を先導するような人間になりたいです。そのために、目標を明確化し、継続した努力を心掛けていきます。



杉戸中学校卒
中村 優菜さん

1 中学校を卒業してから初めて会う友人がたくさんいるので、とても楽しみにしていました。
2 今まで育ててくれた両親。3 明るい家庭を築きたいです。



広島中学校卒
高松 晃誠さん

1 今まで以上に多くの経験を積んで頑張りたいと思います。
2 いつも支えてくれた家族。
3 海外でCGクリエイターとして働きたいです。



東中学校卒
青山 美月さん

1 成人を迎えられてとても嬉しく思います。これからも、目標に向かって頑張りたいと思います。今まで支えていただいた方々に恩返しができるように成長していきたいです。
2 育ててくれた母親。
3 素敵な家庭を築くことです。



杉戸中学校卒
島村 義広さん

1 一人の大人として責任・自覚を持ち、今後も自分を高めていきたいです。
2 両親、友人、先生方、オーストラリアのホームステイを企画してくださった役場の職員の方皆さん。
3 旅客機パイロットとして世界を飛び回ることです。



杉戸町 成人式

希望を胸に、未来へ輝け

新成人 500 名

成人式 実行委員

1月10日(日)に生涯学習センター(大字大島)およびすぎとピア(大字堤根)にて、杉戸町成人式が執り行われました。
新型コロナウイルス感染拡大防止策を講じての実施のため、式典のみとし、会場ごとに2部制に分けての開催となりました。会場では、晴れ着やスーツを身にまとった新成人が、20歳の門出を旧友や恩師とともに喜び合う姿が見られました。
これまでの感謝と未来への希望を胸に、成人としての第一歩を踏み出しました。



生涯学習センター会場



すぎとピア会場



BACK TO THE 20年前 2000年(平成12年)・2001年(平成13年)のトレンドを振り返る!

- 第1次森内閣発足 ●二千円札紙幣発行 ●九州・沖縄サミット開幕 ●新500円硬貨発行
- シドニーオリンピック開幕 ●介護保険制度が開始 ●サッカーアジアカップ日本優勝 ●さいたま新都心が街開き
- ユニバーサル・スタジオ・ジャパン開業

※新型コロナウイルス感染拡大防止のため、参加者全員はマスクを着用していましたが、写真撮影時のみマスクを外しました。

町民税・県民税申告について

受付時間 9時～15時
番号札配布時間 8時30分～15時

町民税・県民税申告受付日程表

日 程		申告会場	対象地区			
2月	16	火	西公民館 多目的ホール	西地区		
	17	水				
	18	木				
	19	金				
	21	日		平日に来られない方		
	22	月		中央地区		
24	水					
25	木					
26	金					
3月	1	月			すぎとピア 多目的ホール	
	2	火				
	3	水				
	4	木				
	5	金				
	8	月			東地区、南地区、 泉地区	
	9	火				
	10	水				
	11	木				
	12	金				
15	月					

※番号札の配布は、混雑状況により、15時よりも前に終了する場合があります。
※施設の安全上、番号札の配布時間前の来場はご遠慮ください。
※指定された日程で都合が合わない方は、申告期間中であれば随時会場にて受付します。その場合の電話連絡は不要です。
※期間中、税務課窓口での申告受付は行っておりません。
※2月21日(日)は混雑が予想されますので、ご了承ください。

申告に必要なもの

- ①「個人番号カード（番号確認と身元確認）」または、「通知カード（番号確認）+ 運転免許証、健康保険証など（身元確認）」
- ②認印
- ③給与所得者、公的年金所得者は「源泉徴収票」
- ④事業所得者、不動産所得者は「収支内訳書」など（記入済みのもの）
- ⑤社会保険の「領収書」
（国民健康保険・介護保険・後期高齢者医療保険に加入の方は「所得申告参考資料」、国民年金等に加入の方は「社会保険料控除証明書」など）
- ⑥生命保険料や地震保険料の「控除証明書」
- ⑦障がい者の方は「障害者手帳」など
- ⑧学生は「学生証」
- ⑨医療費控除を受ける方は、「医療費控除の明細書」もしくは「セルフメディケーション税制の明細書」
- ⑩その他、「控除関係書類」
- ⑪申告者本人名義の口座番号のわかるもの（所得税還付の場合）

地区について

◇西地区 大字下高野、下野、茨島、大島、高野台東1～2丁目、高野台南1～5丁目、高野台西1～6丁目	◇中央地区 大字杉戸、杉戸1～7丁目、内田1～4丁目、大字清地、清地1～6丁目、大字倉松、倉松1～5丁目、大字本島	◇東・南・泉地区 大字遠野、広戸沼、佐左エ門、並塚、才羽、深輪、屏風、椿、大塚、北蓮沼、堤根、本郷、木津内、宮前、目沼、鷺巣、木野川
--	--	---

■税理士による無料申告相談（所得税のみ）上記会場で行います。2月16日(火)、17日(水)、22日(月)、24日(水)、3月8日(月)

所得税の確定申告について

町民税・県民税申告会場では、簡易な所得税の申告も受付しています。
ただし、右記の内容の申告は受付できません。直接春日部税務署へ確定申告してください。

- ◆土地・建物・株式等を買った場合の譲渡所得の申告
- ◆青色申告 ◆損失申告
- ◆令和元年分以前の申告 ◆雑損控除
- ◆死亡した方の準確定申告
- ◆住宅借入金等特別税額控除（初年度）がある方 など

「所得税の確定申告」と「町民税・県民税の申告」の違い

毎年1月1日から12月31日までの1年間すべての収入を、翌年の3月15日までに申告することはどちらも同じです。

所得税の確定申告書を提出した場合は、原則として町民税・県民税（個人住民税）の申告書を提出したとみなされます。

	所得税の確定申告	町民税・住民税の申告
申告を基に計算される税目等	所得税を確定し、源泉徴収や予定納税で納めた所得税を精算する。 国税	申告内容が町県民税（個人住民税）の課税資料となる。税額決定後、納税通知書が交付される。 地方税
申告先	申告時の住所地を所管する税務署	令和3年1月1日の住所地である市区町村

町民税・県民税の申告のご案内

申告はお早目に

申告期間▼

2/16^②～3/15^③

申告会場が変更になります

新型コロナウイルス感染症拡大防止対策、および町民の皆様が安心して会場にお越しになれるよう、「密集」を避けるため、広い会場へと変更になります。左記、「町民税・県民税申告受付日程表」をご覧ください。指定の会場にお越しください。

昨年まで<5会場>

西公民館
杉戸町役場※
地区センター※
東公民館※
南公民館※

今年は<2会場>

西公民館 多目的ホール
すぎとピア 多目的ホール

※杉戸町役場、地区センター、東公民館、南公民館では「密集」となるため、実施しませんのでご注意ください。



すぎとピア会場について

お車での来場の際は、すぎとピア裏手にあります駐車場をご利用ください。（保健センター、杉戸消防署の駐車場は利用できません。）

郵送による申告で待ち時間なし

町民税・県民税の申告書を自宅で記入し、郵送すれば、会場で待つことなく申告が終了します。
申告会場混雑緩和のため、ぜひ、郵送による申告をご利用ください。

▼申告手順

- ①申告書を記入
- ②必要書類をコピーし同封
- ③ポストへ投函



■お手元に申告用紙がない場合は、税務課窓口にて配布しています。（町ホームページでもダウンロードができます。）

来場される方へのお願い

申告会場にお越しになる前に、確認をお願いします。

検温の実施・体調不良時の来場自粛



来場前に自宅にて体温を測ってきてください。発熱がある場合や、咳など風邪の症状がある場合には来場を控えていただきますよう、ご協力をお願いします。

マスクの着用・手指消毒



会場ではマスクを常時着用していただき、会場入り口等で手指消毒をお願いします。

少人数での来場



会場には、なるべく申告される方おひとりでお越しください。介助を要する等で複数名お越しになる場合は、必要最小限の人数でお越しください。

令和3年度 市町村交通災害共済会員を募集します

申込・問合せ 暮らし安全課
交通・防犯担当 内線284

交通災害共済とは、皆さんが会費を出し合って、交通事故で負傷した会員の方に見舞金をお支払いする相互扶助制度です。

現在加入している方は、令和3年3月31日(水)で期間満了となります。引き続き加入を希望される方は、申込み手続きをお願いします。

※事故の相手方の損害を補償するもの（自転車保険など）ではありません。

加入資格 ・杉戸町にお住まいで、住民登録されている方。
・加入資格者に扶養されており、修学のため町外に転出している方。

共済期間 令和3年4月1日(木)～令和4年3月31日(木)の1年間
(4月1日以降の中途加入の場合は、加入申込みをした日の翌日から令和4年3月31日まで)
※加入者が他市町村に転出した場合でも共済期間内は有効です。

会費 1人／500円 ※1人1口に限ります。なお、中途加入の場合も同額です。

申込方法 ①ゆうちょ銀行・郵便局での申込み（令和3年12月末まで）
配布される申込用紙に必要事項を記入の上、会費を添えて最寄りの郵便局でお申込みください。杉戸町内の郵便局以外に、関東各都県のゆうちょ銀行・郵便局でも申込みができます。
②役場窓口での申込み
配布される申込用紙に必要事項を記入の上、会費を添えて役場暮らし安全課窓口でお申込みください。



あなたのSNSの使い方は大丈夫ですか？

問合せ 杉戸警察署 ☎ (33) 0110

SNSを通じて犯罪の被害にあう児童・生徒が増えています！令和元年は、被害にあった児童・生徒の数が過去最多です。被害にあわないために正しく利用しましょう。

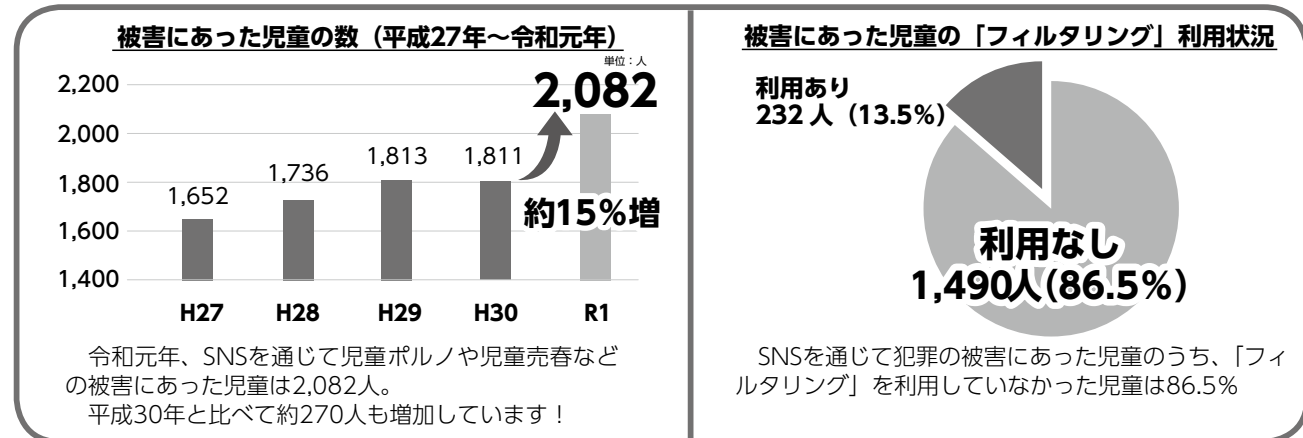

実際の被害事例

■未成年者誘拐被害

SNSで知り合った人に悩みを相談していたら「慰めてあげる」などと言葉巧みに誘い出され、直接会いに行ったところ加害者の自宅に連れ込まれてしまった。

⚠ SNSのやりとりだけでは、相手の本当の姿は分かりません！
ネットで知り合った人と気軽に会うと、深刻な被害につながる可能性があります。

■児童ポルノ製造・提供被害

女子生徒は交際相手に裸の写真を求められ、「送ってくれないなら別れる」などと迫られ自分の裸の写真を送信してしまった。その後、交際を断ったところ逆恨みされ、インターネット上に自分の裸の写真を拡散されてしまった。

⚠ 人に見られては困る写真を送ってしまうと、それをネタに更にひどい被害を受けることもあります。
どんな理由をつけられても、絶対にそのような写真を送ってはいけません。

■ストーカー被害

よく行くお気に入りの店を友人に教えてあげようと思い、位置情報をオフにして撮影した写真をSNSに投稿したところ、投稿した写真の背景から撮影場所を特定されて、知らない人に付きまといられるようになった。

⚠ 写真の位置情報をオフにしても、写真に写り込んだ景色や文字などから撮影場所が特定されることもあります。SNSの公開範囲を適切に設定するなどの危機管理が必要です。

協働型災害訓練in杉戸～CDT2021～を開催します

申込・問合せ
協働型災害訓練事務局（すぎとSOHOクラブ）
☎・FAX (31) 0055、✉ info@icsjapan.org

今年のテーマは「ニューレジリエンス時代の幕開け」。世界的な新型コロナウイルス感染症の蔓延により、私たちの日常は大きく変わろうとしています。その影響は社会・経済・生活だけでなく、防災・減災においても同じです。今私たちはそんなパラダイムシフトの渦中にいます。今年の協働型災害訓練は、これからのニューレジリエンスの幕開けを一緒に体感できる2日間です。ぜひご参加ください。なお、開催形式はo2o方式（Online To Offline）を採用し、杉戸会場と全国・全世界を繋いで行います。これまで参加が難しかった方にもパソコンやスマホがあれば気軽にご参加いただけます。一緒にニューレジリエンスの幕開けを体感しましょう！

日時 2月12日(金)、13日(土) いずれも9時～17時30分

場所 ①彩の国いきいきセンターすぎとピア、②Zoom（ワーク参加）、YouTube Live（視聴のみ）

対象 ・首都圏周辺の災害時後方支援自治体の職員
・地域防災に関わっている方、興味のある方
・ICS（災害現場等の指揮系統や管理手法）を学びたい方 など

参加費 1人3,000円（税込、オンライン・オフラインどちらも同じ）

定員 会場参加50名・Zoom参加300名・YouTube Live視聴500名

参加 ①②いずれも専用サイトから事前の申込が必要です。

その他 オンラインのみ……………ワーク参加希望はZoom、視聴のみはYouTube Liveを選択
オフラインのみ……………会場宿泊可（要相談・費用別途）



詳細は、ホームページ（上QRコード）をご覧ください。

スケジュール（予定）

1日目

◆ニューレジリエンス
～コミュニティとニューナレッジ～
【行政と防災】
災害対策本部運営訓練・サニーカミヤ（リスク&危機管理コンサルタント）
【マンションと防災】
コロナ禍のマンション防災
（著書「マンション防災の新常識」・釜石徹（防災コンサルタント・セミナー講師））
【郷土史と防災】
郷土史を知れば災害の未来がわかる・増田和順（国立研究開発法人防災科学技術研究所客員研究員）
【医療と防災】
コロナ禍における杉戸幸手モデルの今・中野智紀（東埼玉総合病院経営企画室室長・医師）
【リスク管理と防災】
近年発生する災害の特徴とBCP・松島康生（災害リスク評価研究所代表）

2日目

◆ニューレジリエンス
～ニューテクノロジーと図上訓練DX～
【基金と防災】
災害対応の原動力、ファンドレイジング・山田健一郎（公益財団法人佐賀未来創造基金理事長）
【障害と防災】
防災を身近にする私たちの取組・安藤希代子（認定NPO法人ペアレント・サポートすてっぷ理事長）
【ドローンと防災】
災害におけるドローンの最新活用方法・古橋大地（青山学院大学地球社会共生学部教授）
【トレーニングと防災】
DMTC（災害対策トレーニングセンター）レポート・沼田宗純（東京大学生産技術研究所准教授）
【IPW版図上訓練DX】
協働型災害訓練・後藤真太郎（立正大学地球環境科学部教授）

■昨年度の様子



すぎと環境会議の会員を募集します

問合せ すぎと環境会議事務局（環境課 環境保全担当）
☎ (38) 0401

すぎと環境会議は「杉戸町の環境をより良いものとして将来の世代に引き継ぎ、杉戸町環境基本計画を推進すること」を目的として、令和元年10月に設立された、住民及び事業者による自主運営組織です。

現在の会員数は13名（住民・事業者・団体）となっており、町の環境基本計画の推進や、環境保全・環境学習に関する自主事業を行うため、定期的に会議を開催しています。

会員募集は随時行っておりますので、会議の趣旨に賛同いただける町民の皆様のご参加をお待ちしています。

詳しくは、町ホームページ（右QRコード）をご覧ください。



住宅用エネルギーシステム・次世代自動車の補助金申請・実績報告はお早めに！

問合せ 環境課 環境保全担当
☎ (38) 0401

再生可能エネルギーの利用促進及び地球温暖化の防止や大気汚染の改善を目的に、各対象者の方に対し、予算の範囲内において補助金を交付しています。

令和2年度の補助金申請の受付期間は、2月26日(金)までです。

また、補助金交付決定後の実績報告期限は、3月24日(木)です。

補助金申請を予定している方及び補助金交付決定を受けた方は、早めのお手続きをお願いします。受付期間中でも予算が無くなり次第、受付終了となります。

詳しくは町ホームページ（右QRコード）をご覧ください。



住宅用



自動車

●住宅用エネルギーシステム設置費補助金（太陽光発電・蓄電池）



対象者 町内で、自ら居住している住宅、または自ら居住するために新築する予定の住宅に太陽光発電システムや蓄電システムを設置する方

※ただし、次の①～④に該当する場合は申請できません。

- ①法人の場合 ②賃貸目的の場合
- ③エネルギーシステムの増設で申請する場合
- ④エネルギーシステムが設置されている住宅の購入の場合

補助内容 ・太陽光発電システム設置：5万円
・太陽光発電システムとHEMS設置：6万円
・蓄電システム：5万円

※事前申請が必要です。

※各システム設置工事の着工は補助金交付決定以降であること。

●次世代自動車普及促進対策補助金（電気自動車・プラグインハイブリッド自動車）



対象者 町内に住所を有している方（法人は除く）

対象車両 電気自動車（EV）及びプラグインハイブリッド自動車（PHV）

補助内容 1台：5万円

※事前申請が必要です。

※新車新規登録月日は補助金交付決定以降であること。

※車検証の所有者または使用者の名義が申請者となり、かつ、使用の本拠の位置が杉戸町内であること。

問合せ 環境課 廃棄物資源担当
☎ (38) 0401

石綿（アスベスト）を含む珪藻土製品（バスマット、コースター等）にご注意ください

厚生労働省などから、一部の珪藻土製品について石綿（アスベスト）が含まれていることが判明したとの発表がありました。

対象製品は、町では処理できないため絶対にごみとして出さないでください。

メーカーや販売店等が回収しますので、回収方法などについては、各メーカーまたは販売店等にお問い合わせください。

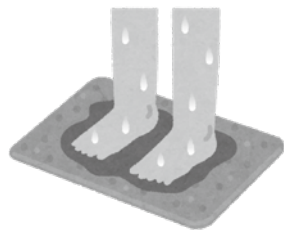

～いざという時のために～

避難行動要支援者制度に登録しましょう

問合せ

災害に関すること	くらし安全課 消防・防災担当	内線288
障がい者に関すること	福祉課 障がい福祉担当	内線264
高齢者に関すること	高齢介護課 高齢者福祉担当	内線317

町では、災害時に自力で避難することが困難な方のうち、特に支援を必要とする方に対し、避難の手助けが素早く安心して行われる体制づくりを進めています。

「避難行動要支援者登録制度」とは、支援の必要な方から町へ登録申請を行っていただき、その情報を避難支援等関係者に提供し、平常時からの見守り及び災害時の安否確認や避難誘導を円滑に行うための支援体制です。

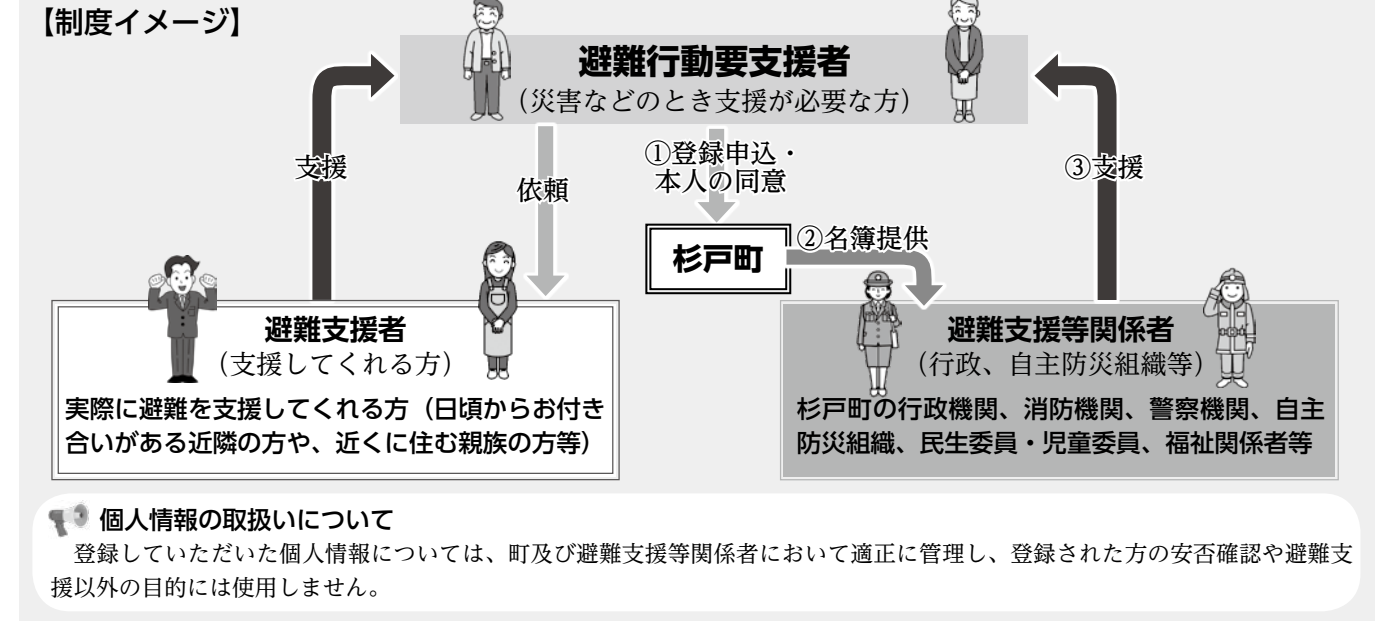

対象者

災害時に自ら避難することが困難で、特に支援を必要とする方のうち、以下の①～⑧にあてはまる方。

- | | |
|---------------------------|---------------------|
| ①身体障害者手帳1級または2級をお持ちの方 | ⑤75歳以上のひとり暮らしの方 |
| ②療育手帳の程度が㊦またはAをお持ちの方 | ⑥75歳以上の方のみで生活している世帯 |
| ③精神障害者保健福祉手帳1級または2級をお持ちの方 | ⑦介護保険で要介護の認定を受けた方 |
| ④難病患者のうち、自力で避難することが困難な方 | ⑧上記以外で支援の必要な方 |

※施設に入所されている方は、「避難行動要支援者」には該当しません。

登録方法

まだ登録されていない方のうち、「上記①～⑦にあてはまる」方へ、2月中旬に町から登録のご案内を郵送いたします。同封されている「届出書兼個別計画」に必要事項をご記入の上、返送用封筒で提出してください。（代筆可）

■平常時から避難支援等関係者への名簿の提供を、

- ▶希望する「届出書兼個別計画」の「同意します」をチェックし、提出。
- ▶希望しない「届出書兼個別計画」の「同意しません」をチェックし、「同意しない理由」をご記入の上、提出。

※案内が届かなかった方や⑧に該当する方は、上記へご連絡いただくか、町ホームページから登録書式をダウンロードし、必要事項をご記入の上、提出してください。（随時受付中）

優良運転者の表彰申込みを受付けます

問合せ 杉戸地区交通安全協会（杉戸警察署内）
☎ (34) 6801

杉戸地区交通安全協会及び杉戸警察署では、優良運転者の表彰を行います。

表彰区分 5年・10年・15年・20年・25年・30年・35年・40年・45年・50年（10区分）

受付期間 3月1日(月)～31日(木)（土・日・祝日を除く）

対象 ・杉戸地区交通安全協会入会者
・過去5年以上無事故無違反で、前の表彰から、3月31日で5年以上経過した方

費用 670円（無事故無違反証明書費用）

申込方法 免許証、会員証、印鑑持参の上、協会事務局（杉戸警察署内）または、交通安全協会役員に申込みください。



「グリーン古利根」＆「南側散策道グリーン作戦」の開催中止について

3月7日(日)に開催予定の「グリーン古利根」＆「南側散策道グリーン作戦」は、新型コロナウイルスの感染拡大防止のため、参加者の安全を第一に考えた結果、中止とさせていただきます。

この「グリーン古利根」＆「南側散策道グリーン作戦」は、通勤・通学ルート及び散策コースとして多くの方々に利用されている大落古利根川や南側散策道において、散乱するゴミを回収し、より親しみやすい空間をつくることを目的としています。これまで多くの皆様にご協力いただき、魅力ある水辺空間づくりの推進においては、皆様のご参加をお待ちしております。

☎ 都市施設整備課 都市計画整備担当 内線375

令和3年度 杉戸町高野台西自転車駐車場 利用受付会

令和3年度分の利用受付会を下記のとおり実施します。会場には、新型コロナウイルス感染拡大防止対策として、必ずマスク等を着用の上お越しください。また、ご入場の際に、体調の聴取と検温を行います。体調不良あるいは体温が37.5℃以上の方については入場をお断りする場合がございますので予めご了承ください。

日時 3月14日(日) 9時～16時

受付会場 西公民館 多目的ホール

利用期間 4月1日～令和4年3月31日までの年間利用

使用料 年額／7,200円

※受付会以降は、杉戸町役場都市施設整備課の窓口で随時受付ます。

※新型コロナウイルス感染拡大防止のため、中止とさせていただきます場合がございます。その際は、町ホームページ及び駐車場にてご案内します。

☎ 都市施設整備課 管理担当 内線376・377

杉戸町ファミリー・サポート・センター 説明会兼講習会

ファミリー・サポート・センターでは、育児を手助けしてほしい方（依頼会員）と育児のお手伝いが出来る方（提供会員）が相互に育児の援助活動を行なっています。あなたも提供会員（有償ボランティア）として活動してみませんか？

援助内容

- ・保育園・放課後児童クラブの送迎、帰宅後の預かり
- ・習い事の送迎、リフレッシュ、外出時の援助等

報酬額

・月～金曜日 7時～19時／30分あたり350円

・土・日曜日、祝日および上記以外の時間／30分あたり450円

・・・・・・・・説明会兼講習会・・・・・・・・

日時 2月26日(金) 13時～16時30分

場所 杉戸子育て支援センター「たんぽぽ」

内容 ・「地域でささえる子育て」のDVD鑑賞

・保育の心構えと幼児の接し方

・幼児の健康管理と緊急時の接し方

定員 5名 ※託児あり（要事前申込）

☎ 杉戸町ファミリー・サポート・センター

☎・FAX (32) 8232

杉戸町水道指定給水装置工事事業者

次の事業所を追加指定しました。

店名 池中建設株式会社（令和2年12月7日指定）

所在 越谷市東越谷7丁目31番地3

☎048 (964) 3611

☎ 上下水道課 水道担当 ☎(37)1232

杉戸町水道指定給水装置工事事業者

次の事業所を追加指定しました。

店名 有限会社水道屋（令和2年12月10日指定）

所在 さいたま市南区大谷口3139番地1

☎048 (876) 4132

☎ 上下水道課 水道担当 ☎ (37) 1232

杉戸町下水道排水設備工事指定店

次の事業所を追加指定しました。

店名 有限会社水道屋

所在 さいたま市南区大谷口3139番地1

☎048 (876) 4132

指定期間 令和2年12月9日～令和6年3月31日まで

☎ 上下水道課 下水道担当 ☎ (37) 1232

古利根川流灯まつり絵画教室

“日本一”大きな灯ろうとして有名な「古利根川流灯まつり」に参加してみませんか。「絵手紙の会」の先生が、下絵の書き方から見栄えの良い色の使い方まで親切に優しく教えてくれます。

日時 3月1日(月)・8日(月)・15日(月)・27日(土) 10時～12時

場所 流灯ふれあい館

対象 中学生以上 定員 5名まで

申込期限 各開催日前日15時まで 参加費 無料

※紙、筆、絵具等は用意してあります。

汚れても良い服で、手ぶらで参加ください。

※新型コロナウイルス感染拡大防止のため、中止となる場合があります。

☎・☎ 杉戸町観光案内所 ☎070 (4455) 5449

(月・火・金・土・日曜日 9時～15時)

町税等における延滞金の割合の変更について

令和3年1月1日から、下表のとおり延滞金の割合が変わりました。

項目	変更前	変更後
延滞金	年8.9%	年8.8%
納期限後1か月以内	年2.6%	年2.5%

☎ 税務課 収納担当 内線240

国民健康保険に加入している16歳以上の方は 全員所得の申告が必要です！

国民健康保険加入者は、国民健康保険税の算定や軽減判定、高額療養費の自己負担限度額判定のため、所得の申告が必要となります。毎年申告をしましょう。

所得の申告が必要な方

- ・国民健康保険の納税義務者である世帯主（国民健康保険に加入していない世帯主を含む）
- ・国民健康保険に加入している16歳以上の方

※収入がない方や親族の扶養になっている方、遺族年金や障害年金を受給している等の非課税所得のみの方についても、町県民税の申告をしてください。

☎ 町民課 国民健康保険担当 内線257・457

環境センターの煙突からの排出ガス測定結果

環境センターでは、1号炉および2号炉の排出ガス測定（ダイオキシン類）を毎年度それぞれ1回実施しています。

9月25日(金)に1号炉の測定を実施しました。結果はこれまで同様に排出基準を下回りました。

測定分析結果

項目	測定分析結果	排出基準
ダイオキシン類	0.26ng-TEQ/m ³ N	5ng-TEQ/m ³ N
法規制対象	ばいじん	0.001g/m ³ N
	硫黄酸化物	0.022m ³ N/h
	塩化水素	6mg/m ³ N
	窒素酸化物	48ppm

TEQ＝ダイオキシン類の毒性を表す単位

ng（ナノグラム）＝10億分の1グラムの重さを表す単位

ppm（ピーピーエム）＝100万分の1を表す単位

m³ N（ノルマルリッポウメートル）

＝摂氏0度、1気圧に換算したガス量を表す単位

☎ 環境課 廃棄物資源担当 ☎ (38) 0401

介護保険の要介護・要支援認定者の方へ「障害者控除対象者認定書」を発行します

65歳以上の介護保険の要介護・要支援認定を受けている方は、町が発行する「障害者控除対象者認定書」を確定申告の際に添付することで、障害者控除を受けることができます。

なお、一定の要件がありますので、希望する方はお問い合わせください。

※所得税、町県民税が非課税の方は申請する必要はありません。

☎ 高齢介護課 介護保険担当 内線313・314

杉戸町障がい者就労準備セミナー

日時 2月20日(土) 10時～12時（受付9時30分～）

場所 杉戸町役場 文書保存庫第1会議室

テーマ 障がい者を開示して働くという選択肢

①障害者雇用とは

②企業における障害者雇用の取り組み

定員 30名 申込 2月18日(木)まで

※新型コロナウイルス感染拡大防止のため、中止となる場合があります。

☎ 杉戸町障がい者就労支援センター ☎ (33) 1713

DV防止講座 「アンガーマネジメント基礎講座～怒りの感情と上手につきあう～」

仕事や家庭、子育て、人間関係など日々の生活の中で怒りを感じることが多くありませんか？上手に怒れない自分をどうにかしたい！と思っていませんか？

怒りの感情と上手につき合う「アンガーマネジメント」の基本から、より良い生活のヒントを学ぶ講座です。

日時 2月21日(日) 13時～15時

場所 生涯学習センター 多目的ホール

講師 南 美詠子 先生

（一社）日本アンガーマネジメント協会

アンガーマネジメントコンサルタント™

対象 町内在住・在勤の方

費用 無料 定員 30名（申込順）

申込期限 2月17日(木)

※新型コロナウイルス感染拡大防止のため、Zoom等での開催となる場合があります。

☎ 人権・男女共同参画推進課 内線217

町からの情報はコチラ

すぎとひろば

杉戸町役場 ☎ 0480 (33) 1111

町ホームページ <http://www.town.sugito.lg.jp/> ▲

ふるさと元気村事前講習会

講習会を一度受講することで、以降「ふるさと元気村（すぎとピア内トレーニング室）」をご利用いただけます。

日時 2月18日、3月18日 毎月第3木曜日

10時～11時30分

場所 ふるさと元気村（すぎとピア内）

対象 町内在住の60歳以上の方

※要支援、要介護認定を受けている方を除く

定員 各月10名（申込順） 費用 無料

申込 電話またはすぎとピア窓口で申込

※新型コロナウイルス感染拡大防止のため、中止となる場合があります。

☎ すぎとピア ☎ (33) 8192

すぎびよんカフェ（認知症カフェ）

身近にある「カフェ」のように気軽にお茶を飲みながら、認知症の方やご家族が相談でき、ごく自然に安心して過ごせる「地域の居場所」です。もの忘れが気になる方、認知症の方やご家族、地域にお住まいの方、ケアマネジャーなど専門職のほか、どなたでも自由に立ち寄れる交流の場です。どうぞお気軽にお越しください。

日時 2月19日(金) ①10時～10時50分

②11時～11時50分

※3密を避けるため、二部入れ替え制とさせていただきます。

場所 ウエルシア 杉戸倉松店

内容 参加者同士の交流、もの忘れや認知症や健康・介護に関する個別相談。久喜すずのき病院認知症疾患医療センター相談員への相談もできます。

参加費 無料

定員 ①②とも各4名程度（申込不要ですが、個別相談をご希望の方は事前にご連絡ください。）

※当日は、ご自宅で体温測定をし、マスクを着用してお越しください。

※新型コロナウイルス感染拡大防止のため、中止となる場合があります。

☎ 高齢介護課 地域包括支援センター担当 内線302

杉戸町くらしの会 消費生活セミナー 「体験型消費生活セミナー～事例から学ぶ～」

町民の身近な相談先である消費生活相談員と一緒に、体験型セミナーを通して消費生活問題を学び、問題が起こったときに困らないよう、みんなで対応のコツを学びましょう！

日時 2月26日(金) 13時30分～15時

場所 すぎとピア 講座室

講師 赤井 順子（杉戸町消費生活相談員）

費用 無料 定員 20名（申込順）

申込方法 電話にて商工観光課へ申込

申込期限 2月19日(金)

※新型コロナウイルス感染拡大防止のため、中止となる場合があります。

☎・☎ 商工観光課 商工観光担当 内線309



いつでもどこでも「広報すぎと」を閲覧可能！スマホ用アプリ「マチイロ」



「声の広報すぎと」CD無償貸出中！
問合せ 秘書広報課 広報広聴担当

内線 286



生涯学習センター 町立図書館 **カルスタすぎと**

問合せ 町立図書館 ☎ (33) 4056

ナ イ ト

学生応援企画 試験勉強がんばらNIGHT!

町立図書館は、勉強を頑張る学生の皆さんのために、閉館後の図書館を独占開放します。
夜の静かな図書館で、試験前にもうひと頑張りしてみませんか？

日程 2月20日(土) 19時～21時45分

対象 試験に向けて頑張っている学生の方

参加方法 事前申込不要。当日、直接ご来館ください。

その他 中学生以下の方は保護者の送迎が必要です。

★図書館学習のオススメ1

開催日を町内各中学校の期末試験集中日直前の土曜日に設定！

図書館は皆さんの“あと一歩”を応援！期末テストのラストスパートは図書館で！

★図書館学習のオススメ2

特設コーナーを作成！

勉強を頑張る皆さんの将来の為に本・リラックスできるCD等で気分をリフレッシュ！

下記の定例イベントについて、新型コロナウイルスの影響により、当面の間、不定期開催とします。開催日時は、町ホームページやメール等でご確認ください。

◆赤ちゃんタイム 毎週水曜日 10時～12時

◆おはなしかい

町立図書館「おはなしのへや」で、本の読み聞かせ・紙しばい・手あそび等を行います。

◇子どものおはなしかい（幼児親子・小学生対象）

日時 毎週土曜日 14時～14時30分
（第4土曜日は絵本を使わない素話中心）

◇ちいさい子のおはなしかい（乳幼児親子対象）

日時 第2水曜日 11時30分～12時

◆赤ちゃん絵本相談会

0・1・2歳向けの絵本や「あそび絵本」をテーマにした絵本を紹介します。

日時 3月3日(水) 10時～12時
（11時30分受付終了）

場所 町立図書館「おはなしのへや」
対象 子育て中の方・子どもの本に関心のある方（お子様も同席可）



2月の休館日 1日(月)・8日(月)・12日(金)・15日(月)・22日(月)・24日(水)

※新型コロナウイルス感染拡大状況により、やむを得ず、中止とする場合があります。

特殊詐欺にご注意ください

問合せ 杉戸警察署 ☎ (33) 0110

警察官、金融機関職員、百貨店店員及び家電量販店店員を装ってキャッシュカードを騙し取ってお金を引き出す手口や、キャッシュカードをすり替え盗み取る手口、還付金があると言葉巧みに無人ATMなどに誘導し、現金を振り込ませる手口、未納料金があるとメールを送り付けたり、パソコン画面にウイルス感染など并表示させて電子マネーや現金をだまし取る手口等の特殊詐欺の被害が多発しています。被害に遭わないための対策をしましょう。

■騙しの手口を知りましょう。

- 警察です。詐欺グループが捕まり、あなたのキャッシュカードが不正に使用されています。
- 銀行協会です。キャッシュカードを新しくするので、暗証番号を教えてください。職員を自宅に向かわせるので、古いキャッシュカードを渡してください。

■警察官や銀行員がキャッシュカードを受け取りに来たり、暗証番号を聞いたりすることは絶対ありません。

■特殊詐欺の被害に遭わないための対策をしましょう。

- ・日頃から留守番電話に設定して掛かってきた電話にはすぐに出ない。
- ・他人にキャッシュカード（通帳）を渡さない。
- ・他人に暗証番号を教えない。
- ・気軽に相談できる人（家族・親族・知人等）を決めておきましょう。



◆「自分はだまされるはずがない」、「うちの親は大丈夫だ」などとは考えず、普段から家族や身近な人と気軽に相談できる環境を築いていきましょう！

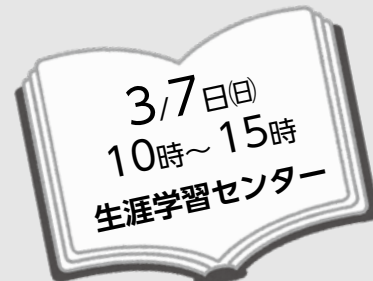

LIBRARY FESTIVAL

第15回 図書館まつり



町立図書館は、平成18年3月に開館し15年を迎えます。図書館で活動する団体等が図書館の楽しみ方をご提案。皆さんのお越しをお待ちしています。

主催 杉戸町立図書館（主管：図書館まつり実行委員会）

協力 杉戸町図書館友の会、おはなしボランティア、茶房ほほえみ、杉戸町美術家協会 他

※新型コロナウイルス感染拡大防止のため、中止となる場合があります。

問合せ 町立図書館 ☎ (33) 4056

★イベント内容（実施・出演団体）

①図書リサイクル会（図書館友の会）

新たな、あるいはかつて読んだ本があなたのもとにやってくる「Re,再来る」で、ステイホーム生活のよき相棒となる本を、ぜひこの機会に見つけてみませんか？

時間 10時～15時 **場所** 多目的ホール

内容 図書のリサイクル **費用・申込** 不要（任意で募金箱を設置しています）

※新型コロナウイルス対策のための人数制限によりお待ちいただく場合があります。

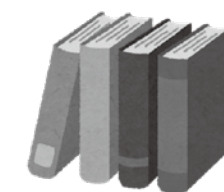

②オープンギャラリー（杉戸町美術家協会・布えほん「ちくちく」・喫茶「ほほえみ」）

作品の展示やコーヒー等の販売を行います。ぜひ来てください。

【作品展示】（杉戸町美術家協会・布えほん「ちくちく」）

時間 10時～15時

場所 オープンギャラリー

内容 美術作品と布えほんの展示

【コーヒー等販売】

時間 10時～15時

場所 喫茶「ほほえみ」前

内容 コーヒー、クッキー等の販売

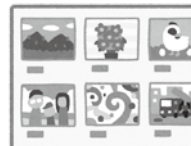

③おはなし会

【あおいふうせん おはなし会】

時間 11時～11時30分頃 **場所** おはなしのへや **定員** 10名

内容 子ども向けのおはなし会

【おはなしどんぐり 第10回大人におくるおはなし会】

時間 14時～15時（13時40分開場） **場所** 集会室1・2 **定員** 15名

内容 大人向けのおはなし会 ※お子様の参加はご遠慮ください。

申込 2月16日(火)より電話（図書館）にて先着順受付（お一人様2名まで申込可）



④図書館クイズ

図書館クイズに挑戦！解くことができるかな？

時間 10時～15時（受付14時30分まで） **受付場所** オープンギャラリー入口

内容 大人向け・子ども向け図書館クイズ（景品あり）



⑤図書館まつりスタンプラリー＆運試し景品くじ

スタンプを集めて、くじを引こう！2種類で1回、3種類で2回引けます。何が当たるかは運しだい！

時間 10時～15時（くじ引きは15時30分まで） ※景品がなくなった場合は終了となります。

場所 オープンギャラリー

内容 会場内にあるスタンプをカードに押して、くじ引きに挑戦！

※スタンプカードは1人1枚でお願いします。また、くじの景品は選ぶことはできません。ご了承ください。





泉児童館

☎ 大字宮前 75-1

☎ (38) 2800

児童館で遊ぼう (小学生対象／10名)

◆ハメパチコースター製作

日時 3月7日(日) 10時30分～11時30分

場所 泉児童館

予約 2月16日(火) 9時～

出前児童館

◆ハメパチコースター製作

(2月16日(火) 9時から受付開始)

日 時	対象	場所
3月12日(金) 16時～17時	小学生 (10名)	中央公民館 講座室
3月18日(木) 16時～17時	小学生 (10名)	西公民館 美術室

わくわくタイム (小学生以下対象／各回6名)

日時 2月28日(日) ①13時30分～ ②14時30分～

場所 泉児童館

内容 おひなさま作り

予約 2月2日(火) 9時～

お子様の誕生や健やかな成長の記録を
「広報すぎと」に残してみませんか？

★「すくすく」への掲載募集★

対象 未就学児

応募方法

応募用紙に必要事項 (お子様の氏名 (ふりがな)・性別・
生年月日・メッセージ・保護者氏名・住所・連絡先 (電
話番号またはメールアドレス) を記入の上、お気に入
りの写真を添えて応募

メールで簡単応募

メール本文に必要
事項を入力の上、
写真を添付し送信



掲載記念に掲載
号と広報の表紙
をデザインした
特製カードを
プレゼント！



応募・問合せ 秘書広報課 広報広聴担当 内線286



杉戸町
メール配信
サービス

すぎめー。

<https://service.sugumail.com/sugito/>

「すぎめー。」では、子育て・防災・防犯・生
涯学習など、ジャンルごとに様々な情報を発信
しています。皆様の登録をお待ちしています。

(QRコード)



地域子育て支援センター ポラーノ広場

☎ 高野台西 1-4-1

☎ (31) 0019

☎ 参加を希望される方は事前にお問い合わせください。

小学習会 (要予約・地域の保護者対象)

日時 2月19日(金) 10時～11時

内容 「子育てのための脳科学」

講師 東京理科大学工学部 准教授 柳田 信也氏

備考 0歳児同伴可能

ハンドメイドサークル (要予約・未就園親子対象)

日時 2月17日(水) 10時～11時

内容 オリジナルバッグ作り

講師 飯島 裕子氏

出前ポラーノ広場 (要予約・地域の未就園親子対象)

日時 2月26日(金) 10時30分～11時30分

内容 劇遊びを楽しもう他触れ合い遊び、リズム遊び
など

場所 西公民館 2階和室

栄養士と話そう

(要予約・保護者または未就園親子対象)

日時 2月28日(日) 14時15分～14時45分

内容 朝食について

お話し会 (未就園親子対象)

日時 3月5日(金) 10時30分～11時

内容 パネルシアター「まほうのおみせ」他

モンテッソーリ活動 (2～3歳児親子対象)

日時 2月25日(木)、3月11日(木) 10時30分～11時

内容 2月 着衣枠 3月 折り紙の本

のびのび赤ちゃん (要予約・0～12か月児親子対象)

日時 2月16日(火) 10時30分～11時

内容 2月 全身で遊ぼう、生活リズム・生活習慣の話

持ち物 バスタオル

リズムの日 (1～3歳児親子対象)

日時 2月15日(月)、3月8日(月) 10時30分～11時

内容 2月 劇遊び「3匹のこぶた」
3月 楽器あそび「マラカス」

身体測定 (要予約・未就園親子対象)

日時 2月22日(月) 10時30分～11時30分

備考 健康相談にも応じます。

誕生会 (要予約・1～3歳児親子対象)

日時 2月24日(水) 10時30分～11時

備考 お祝いしたい親子も参加できます。

砂場で遊ぼう (乳幼児親子対象)

日時 3月3日(水) 10時～11時



マチイロ

毎月、スマホ用無料アプリで
「広報すぎと」配信中！

導入 1 右QRコードにアクセス

方法 2 「お住いの地域」を「杉戸町」に設定

※無料アプリですが、別途通信料が発生します。



泉子育て支援センター ひまわり

☎ 大字宮前 75-1

☎ (38) 0681

子育てひろば

参加費無料、予約制 (2月16日(火) 9時から受付開始)

日 時	教室名	対 象	内 容
3月4日(木) 10時～	いちごちゃん	0歳未就園親子 (8組)	思い出の カード作り
3月11日(木) 10時～	みかんちゃん	1歳未就園親子 (8組)	
3月18日(木) 10時～	りんごちゃん	2歳以上未就園親子 (8組)	

※会終了後にご希望の方には、保健師による子育て相
談・身体測定を予定しています。

出前ひまわりひろば (未就園親子対象／各10組)

参加費無料、予約制

日 時	会 場	内 容	予 約
2月12日(金) 10時～	保健センター	びっくり箱を 作ろう	受付中
3月5日(金) 10時～	保健センター	リズム遊び	受付中

誕生会 (1・2月生まれの1～3歳の未就園親子対象)

日時 2月26日(金) 10時30分～

内容 アトラクションは「ひまわりボランティア」に
よるお楽しみです。

予約 受付中

ひまわりタイム (未就園親子対象／8組)

日時 2月24日(水) 10時30分～

内容 思い出のほっとカード作り

予約 2月2日(火) 9時～

子育て講座「英語で遊ぼう」

(2歳以上未就園親子対象／8組)

日時 3月9日(火) 10時～

講師 英語教室講師

内容 英語に触れながら楽しく遊びます。

予約 2月16日(火) 9時～

オンラインひまわりひろば

(未就園親子対象／4組)

日時 2月19日(金) 11時10分～11時30分

内容 うた遊び、ふれあい遊び、読み聞かせ等

予約 2月2日(火) 9時～

※予約の先着順に、入室IDとパスコード等をお伝え
します。

※事前に「Zoom」のアプリをダウンロードしておく
とスムーズです。

※情報通信料は参加者負担になります。

※パソコンやスマホをお持ちでネット環境がOKであ
れば参加できます。

リトルツインズ (多胎児の会)

(多胎児を持つ未就学親子対象)

日時 2月13日(土) 10時30分～

内容 ふれあい遊びを楽しみ、保健師を交えての座談
会

予約 受付中



facebook・Instagramで子育て情報発信中！

杉戸町子育て支援センター・児童館で検索

子育て情報をお届け

杉戸町で

楽しい子育てライフ



杉戸子育て支援センター たんぽぽ

☎ 杉戸 3-9-5

☎ (37) 1504

子育てひろば

参加費無料、予約制 (2月16日(火) 9時から受付開始)

日 時	教室名	対 象	内 容
3月1日(月) ①10時～②11時～	ころころ ひろば	0歳未就園親子 (①8組②5組)	「たんぽぽ」 で春さがし
3月8日(月) ①10時～②11時～	ぴよぴよ ひろば	1歳未就園親子 (①8組②5組)	
3月15日(月) 10時～	こっこ ひろば	2歳以上未就園 親子 (8組)	

出前たんぽぽひろば (未就園親子対象／8組)

参加費無料、予約制

日 時	会 場	内 容
3月10日(水) 10時～	生涯学習 センター	変身ごっこ

誕生会 (1・2月生まれの1～3歳未就園親子対象)

日時 2月16日(火) 10時30分～

内容 アトラクションはたんぽぽスタッフによるお楽
しみです。

子育て講座「避難訓練・消火訓練」

(未就園親子対象／8組)

日時 2月17日(水) 10時～

講師 埼玉東部消防組合杉戸消防署 予約 受付中

おもちゃの貸出 (4歳(未就園児)の誕生日まで対象)

日時 3月11日(木) 9時～11時55分

(年齢別利用時間内)

備考 希望する方に「貸出カード」を作成します。

パパと遊ぼう (未就園児父子対象／8組)

日時 2月20日(土) 10時～

内容 「たんぽぽ」であそぼ♪今日はパパをひとりじ
め(^^)

予約 受付中

備考 パパとお子さんのみ参加となります。

子育て相談できます！

各子育て支援センターでは電話での相談、子育
て世代包括支援センターでは電話・メールでの相
談を受付けております。子育て中の不安や悩みを
抱え込んだままでは心も体も元気がなくなってし
まいます。ささいなことでも大丈夫、セ
ンタースタッフにご相談ください。

メール相談はこちら

kosodatehokatsu@town.sugito.lg.jp

メール相談
QRコード



掲載しているイベントにつきましては、状況によ
り、中止や変更になる場合もあります。その都度、
町ホームページや「すぎめー」、子育て
支援センターのSNSでお知らせしますの
で、よろしくお願いします。



「とねっと」カードを医療機関へ提示しましょう

「とねっと」は平成24年7月からスタートした加須市を含む利根保健医療圏内の地域医療ネットワークシステムです。

このシステムを利用することで、血液検査情報や調剤情報などが「とねっと」参加医療機関の間で共有化され、より安全で安心な医療を受けることができますようになります。

また、救急隊（救急車）が、現場でこのシステムを活用することで、迅速な救急活動に役立ちます。



■カードの提示

「とねっと」に参加している病院・診療所を受診するときや調剤薬局に処方箋を持っていくときに、初回のみ診察券や処方箋とあわせて「とねっと」カードを提示してください。医療機関へカードを提示することで検査結果などの医療情報が登録されます。

■これから参加される方

参加費は無料です。「とねっと」事務局や保健センターなどにある「参加（利用）同意書」に記入の上、必要書類（本人確認できるもの）を添えて受付窓口へ提出するか、「とねっと」事務局へ郵送してください。

2月・3月の休日夜間診療当番医

病気等で緊急に治療が必要な場合、下記の医療機関（幸手市）で診療を受けることができます。

診療時間 19時～22時（受付18時30分～21時30分）

診療科目 内科

※必ず、電話してから受診してください。

月日	医療機関	電話番号
2月	7日(日)	秋谷病院 (42) 2125
	11日(木・祝)	堀中病院 (42) 2081
	14日(日)	秋谷病院 (42) 2125
	21日(日)	堀中病院 (42) 2081
	23日(火・祝)	秋谷病院 (42) 2125
	28日(日)	堀中病院 (42) 2081
3月	7日(日)	秋谷病院 (42) 2125
	14日(日)	堀中病院 (42) 2081

献血にご協力ください

下記日程にて献血を行います。血液が大変不足しております。一人でも多くの方のご協力をお願いします。

日時 ①3月9日(火) 9時30分～11時45分、13時～16時

②3月28日(日) 10時～11時45分、13時～15時30分

場所 ①杉戸町役場 本庁舎1階会議室

②アグリパークゆめすぎと

主催 ①杉戸町献血推進協議会、②杉戸ロータリークラブ

ママ・パパ教室 ―第3回コース―

もうすぐママ・パパになるみなさん、出産・育児について学んでみましょう。

月日	時間	内容
3月4日(木)	13時30分～15時30分	マタニティごはん 赤ちゃん和妈妈の歯の健康
★3月7日(日)	9時30分～11時30分	赤ちゃんをお風呂に入れよう
3月23日(火)	13時30分～15時30分	妊娠中の生活、妊婦体操 お産の準備と進み方
★3月30日(火)		産後の過ごし方 赤ちゃんとおっぱい

※4日間で1コースですが、**1回だけの参加もできます。**

対象 妊娠週数13週以降の妊婦とそのパートナー（特に★はパパにもおすすめ）

申込 2月18日(木)までに電話で保健センターへ

ヘルスマイト（食生活改善推進員）募集

杉戸町食生活改善推進員協議会は、「私たちの健康は私達の手で」をモットーに、栄養バランスや減塩など大人向けの料理教室や、親子料理教室などを開催し、食を通じた健康づくりを地域に広める活動を行っています。

料理が好きな方、健康づくりに興味のある方、仲間と一緒に食について学んでいきませんか。

申込・問合せ 保健センターへ電話

2月・3月の小児休日診療当番医(杉戸町・幸手市)

月日	医療機関	電話番号
2月	7日(日)	さって西クリニック(幸手市) (43)8111
	11日(木・祝)	入江こどもクリニック(幸手市) (44)1155
	14日(日)	井上小児科皮フ科(杉戸町) (33)8690
	21日(日)	野口内科小児科医院(幸手市) (42)0123
	23日(火・祝)	高野台クリニック(杉戸町) (35)1110
	28日(日)	のうみクリニック(幸手市) (42)7233
3月	7日(日)	香日向クリニック(幸手市) (44)3001
	14日(日)	入江こどもクリニック(幸手市) (44)1155

診療時間 9時～12時

※必ず、電話してから受診してください。

受診する際は「薬剤情報カード（薬の説明書）」をお持ちください。

乳幼児健診

名称	対象	実施日
3～4か月児健診	令和2年11月生	3月17日(火)
9～10か月児健診	令和2年5月生	3月16日(火)
1歳6か月児健診	令和元年8月生	3月3日(火)
3歳児健診	平成29年10月生	3月24日(火)

受付時間 13時～13時30分

持ち物 個別通知をご確認ください。

※対象児には個別通知を郵送します。健診日の1週間前までに通知が届かない場合は、保健センターへご連絡ください。



予防接種を受けましょう

子どもの予防接種は決して「不要不急」ではありません。感染症から子どもを守るために、忘れずに期限内に接種しましょう。

予防接種名	対象者	接種期限
麻しん 風しん	1期：1歳児	2歳の誕生日前日まで
	2期：いわゆる年長児 平成26年4月2日～平成27年4月1日生	3月31日(火)まで
二種混合 (ジフテリア・破傷風)	小学校6年生 平成20年4月2日～平成21年4月1日生	13歳の誕生日前日まで
日本脳炎	1期・2期：経過措置対象者 平成13年～平成19年4月1日生	20歳の誕生日前日まで
	2期：小学校4年生 平成22年4月2日～平成23年4月1日生	13歳の誕生日前日まで

該当のお子さんにはすでに予診票を配付していますが、転入・紛失等により予診票をお持ちでない方は、母子健康手帳を必ず持参のうえ、保健センター窓口までお越しください。

高齢者肺炎球菌ワクチン接種の期限が迫る！

接種期間 3月31日(火)まで

期限が過ぎると全額自費（9,000円前後）となります。接種を希望する方は早めに契約医療機関で接種しましょう。対象者には4月に予診票を郵送しています。転入した方・予診票を紛失した方は、保健センターまでご連絡ください。

接種費用 自己負担額3,000円
(生活保護受給者・中国残留邦人は免除)

対象者 初めてこのワクチンを接種する方で、次の①または②に該当する方

①令和2年度に下記年齢になる方（誕生日前でも接種可）

65歳	昭和30年4月2日～昭和31年4月1日生まれ
70歳	昭和25年4月2日～昭和26年4月1日生まれ
75歳	昭和20年4月2日～昭和21年4月1日生まれ
80歳	昭和15年4月2日～昭和16年4月1日生まれ
85歳	昭和10年4月2日～昭和11年4月1日生まれ
90歳	昭和 5年4月2日～昭和 6年4月1日生まれ
95歳	大正14年4月2日～大正15年4月1日生まれ
100歳以上	大正 9年4月2日～大正10年4月1日生まれ

②60歳～64歳で、心臓、腎臓もしくは呼吸器の機能またはヒト免疫不全ウイルスによる免疫の機能に障がい（身体障害者手帳1級もしくは1級相当の機能障がい）を有する方（身体障害者手帳または医師の診断書が必要）

※助成は、初めて高齢者肺炎球菌ワクチンを接種する方のみです。過去に自費で接種した方や助成を受けて接種したことのある方は対象となりません。

※①の令和2年度の対象者は、令和2年度のみ助成対象となります。今後対象となる予定はありません。



風しん任意予防接種費用助成事業

「先天性風しん症候群」を予防するため、「妊娠を希望する女性」や「同居家族」等が風しん抗体検査の結果、「低抗体」と判定され、風しん予防接種（任意接種）をした場合、費用の一部を助成します。

対象者 次の①②③のいずれかに該当し、かつ風しん抗体検査の結果が低抗体と判定された者（※基準あり）

①妊娠を希望する16歳～50歳未満の女性

②①の同居者

③低抗体の妊婦の同居者

助成額 3,000円

※詳細については保健センターにお問い合わせください。



広報すぎとで告知の教室・講習会・イベント等やすぎスポ23種目の定期活動について、新型コロナウイルス感染拡大防止のために、予告なく中止・延期・縮小・内容変更等の対応をとる場合がございます。参加希望者は、事前にすぎスポ事務局までお問合せください。

■健康スポーツ・文化教室（会場：エコ・スポいずみ多目的スペース、参加費無料、当日申込OK！）

●健康体操教室（通年）

日時 毎週木曜日（11日は休み）
10時10分～11時15分

持ち物 運動靴・室内履き・飲み物等

通年実施の
教室です

●ヨガストレッチ教室（通年）

日時 毎週水曜日（24日は休み）
13時～14時15分

持ち物 運動靴・室内履き・飲み物・ヨガマットまたはバスタオル

通年実施の
教室です

●ボッチャ教室

3月23日まで毎週実施します。健常者でも障がいをお持ちの方でも、また、お子様から高齢者まで楽しめる、ゲーム性のある障がい者スポーツを体験してみませんか。

日時 毎週火曜日（2月23日は休み） 10時～11時30分 持ち物 室内履き・飲み物

パラリンピック
正式種目

エコ・スポ祭中止のお知らせ

毎年2月に開催の「エコ・スポ祭」は、新型コロナウイルス感染症拡大に伴い、参加者やスタッフ、エコ・スポ祭に関わる皆様の安心・安全を最優先に考え、開催を中止することといたしました。

■すぎスポ会員募集（すぎスポ入会金1,000円）

●ボウリング

楽しい仲間と練習しませんか。年数回の大会を実施しています。気軽にご参加ください。

日時 毎月第1・3・4木曜日
13時～16時

場所 ビッグボウル杉戸

会費 500円/月
(その他保険料 任意)
3ゲーム950円

●硬式テニスジュニア

まずは基本から指導します。気軽に体験してみませんか？

日時 毎週土曜日 ※第5週休み
8時～9時30分

場所 杉戸西近隣公園
テニスコート

対象 小学生 男女
会費 1,000円/月
(その他保険料800円/年)

●フットサル

低学年から高学年まで、指導員が丁寧に指導！フットサルで体力づくり・持久力向上を目指しませんか？

日時 毎週土曜日 9時～11時
場所 国体記念運動広場

対象 小学生 男女
会費 1,500円/月
(その他保険料800円/年)

話題 TOPICS

12月23日(水)／NPO法人すぎスポ表敬訪問
生涯スポーツの健全な普及・発展に貢献！

文部科学省では、地域等におけるスポーツの健全な普及及び発展に貢献し、スポーツの振興に顕著な成果を上げたスポーツ団体を「生涯スポーツ優良団体」として表彰しています。

そこで、令和2年度被表彰団体128団体のうちのひとつに、NPO法人杉戸町総合型スポーツクラブ（略称：すぎスポ）が選ばれたことを受け、その報告に、同クラブ齊田理事長、森副理事長が、古谷町長らを表敬訪問しました。

社会教育課



(写真左から) 伊藤教育長、森副理事長、齊田理事長、古谷町長、田中副町長

12月18日(金)／杉戸高校ダンス部表敬訪問
全国高校ダンス部選手権準優勝を町長に報告

2020年11月に開催された「第8回全国高等学校ダンス部選手権（一般部門・少人数部門）」に、県立杉戸高等学校ダンス部が出場し、少人数部門において準優勝を収めました。その結果を報告するため、同校教頭・ダンス部顧問と部員7名（うち1名欠席）が、古谷町長らを表敬訪問しました。

社会教育課



(後列) 左から杉戸高校ダンス部顧問梶田先生、伊藤教育長、古谷町長、田中副町長、杉戸高校本城教頭
(前列) 杉戸高校ダンス部の皆さん（準優勝メンバー／1名欠席）

～備えあれば安心～

国民年金についてのご案内

問合せ

町民課 国民年金担当 内線253・453
春日部年金事務所 ☎048 (737) 7112

【前納制度～保険料の納付は前納がお得です～】

国民年金保険料の納付には、保険料をまとめて払いすると割引のある「前納制度」があり、「口座振替」「クレジットカード」「現金」による納付ができます。毎月納めるよりお得なうえ、納め忘れも防ぎとても便利です。

★現金による前納は、申出いただいた月から年度末までの納付が可能です。手続きの都合により申出の月は、前納の対象にならない場合があります。納付方法によって割引額が違いますので、詳しくはお問合せください。また、令和3年4月よりご利用いただける口座振替・クレジットカードによる2年前納および1年前納希望の方は、令和3年2月末までにお申込みください。

【予約制による年金相談のご案内】

問合せ

春日部年金事務所 お客様相談室 ☎048 (737) 7112

日本年金機構では、全国の年金事務所で予約制による年金相談を実施しています。年金事務所の窓口で年金請求や受給している年金についての相談を希望される方は、ぜひ、予約相談をご利用ください。

予約相談の受付は「予約受付専用電話」で行っています。

<予約受付専用電話番号> ☎0570 (05) 4890

※050で始まる電話でおかけになる場合は（東京）☎03 (6631) 7521

電話受付時間 月～金曜日（平日） 8時30分～17時15分 ※土、日、祝日、12月29日～1月3日を除く。
相談希望日の1か月前から前日まで受付しています。

ご予約の際、相談者及び配偶者氏名、基礎年金番号、電話番号、相談内容等について確認します。

パブリックコメントを実施します

みなさんのご意見をお寄せください。



杉戸町学校施設長寿命化計画（素案）

実施期間 2月8日(月)～3月7日(日)

閲覧場所 教育総務課窓口、行政情報コーナー（本庁舎1階）、すぎとピア、各公民館、生涯学習センター、エコ・スポいずみ、深輪産業団地地区センター、高野農村センター（閉庁時間帯、閉館日を除く）
※町ホームページからもご覧いただけます。

学校施設の中長期的な維持管理等に係るトータルコストの縮減及び予算の平準化を図りつつ、学校施設に求められる機能・性能を確保するための計画です。

■ご意見の提出方法

- ・上記閲覧場所に備え付けの「意見提出用紙」にご記入のうえ、氏名・住所・電話番号を明記して、直接意見回収箱に投函してください。
 - ・郵送・FAX・電子メールの場合には、各提出先へご提出ください。
 - ・町ホームページによるパブリックコメント受付フォーム（QRコード）からもお寄せいただけます。
- ※電話等による口頭でのご意見はお受けできませんので、ご了承ください。



■ご意見の取り扱い

- ・ご意見は必要に応じて反映させていただきます。
- ・ご意見の個別回答や書類等の返却はしませんのでご了承ください。
- ・意見募集結果の公表に際し、ご意見の内容以外（氏名・住所・電話番号）は公表しません。

提出先・問合せ 〒345-8502 杉戸町清地2-9-29 杉戸町役場 教育総務課 庶務管理担当 内線392
FAX (33) 1118、✉ kyoikusomu@town.sugito.lg.jp

俳句

小走りに追い抜く人の息白し 矢仲勝
ながき長き九十九里浜小春風 若林和子
落ち葉して白い校舎の現れる 岡薫子
吐く息の白さを孫はゴジラと云う 小野諄子
息白し筑波は裾野見せにけり 浜名勇
黙々と集まる児童息白し 佐々木史女
散歩犬ぐんぐん先に息白し 相馬治枝
大空につんと立ちたる冬木立 富樫ふみ子
遠筑波風より軽き枯れすすき 駒田美津子
大吉のみくじ引き当て留守の宮 野坂潭
歳重ねわが味となる煮大根 毛利維子
葉隠れの白い肩並め大根畑 津吹喜久子
あらかたは隣より来し落葉掻く 新田雄悦
ベランダに不揃ひ大根吊るさるる 荻野美智栄
バスの中だれかが蜜相むくにはひ 鈴木義雄
山茶花や枯山水の薄明り 西松洋子

このコーナーは、中央公民館で活動する「光風会」「杉風会」による投句を掲載しています。

みなさんの力を町政に役立ててみませんか？
各分野に興味関心のある方をお待ちしています。

杉戸町高齢者保健福祉審議会委員を募集します

町では、より充実した高齢者保健福祉サービスを考えるため、高齢者保健福祉計画の見直しをしています。福祉及び保健医療関係団体・介護保険事業者の代表者、識見を有する方で構成される「審議会」で、意見を聞かせていただける方を募集します。

なお、委員に就任された方は、地域密着型サービス運営委員会及び地域包括支援センター運営協議会の委員の兼任となります。

高齢者福祉について、高い関心をお持ちの方をお待ちしております。

応募資格 町内在住の方で
①40歳以上65歳未満の方（1名）
②65歳以上の方（1名）
③介護保険を利用している方（1名）
※各種審議会等の委員になっていない方（予定のない方）

募集人数 3名
任用期間 令和3年4月1日～令和6年3月31日
会議回数 年2回から6回程度（平日の昼間）
報酬等 非常勤特別職としての報酬等あり

応募方法 応募用紙に必要事項を記入し、作文と一緒に、持参または郵送にて高齢介護課へ提出。
選考内容 「これから高齢者福祉について」をテーマにした作文（400字程度）
応募用紙配布場所 高齢介護課窓口（町ホームページからダウンロード可）
申込期限 3月3日(水)
問合せ・提出先 〒345-8502 杉戸町清地2-9-29
高齢介護課 高齢者福祉担当
内線318

お知らせ

各種団体やサークル
などからの暮らしに
役立つ情報掲示板

（2月以降イベント等を中止
とさせていただきます）
詳しくは担当まで
お問合せください。

催し

杉戸白百合幼稚園
子育て支援センター
寒さに負けず、幼稚園で
遊びましょう！

「なかよし広場」

▼日時 2月26日(金) 10時
30分～11時30分 ▼対象
2歳～未就園児の親子 ▼
内容 外遊び、プチ幼稚園
体験（歌、手遊び、体操等）
▼持ち物 水筒・帽子 ▼
定員 20組 ▼参加費 無
料 ▼その他 要予約・雨
天中止・親子共検温・マ
スク着用
※新型コロナウイルス感染
拡大防止のため変更とな
る場合があります。来園の際
はホームページ
をご確認ください
▼申込・



渡良瀬遊水地ヨシ焼き実施のお知らせ

ヨシに寄生する害虫の駆除、野火による周辺家屋への類焼防止、貴重な湿地環境の保全などを目的として実施します。

日時 3月13日(土) 8時30分～
(予備日14日(日)、21日(日))

実施・延期の決定 当日6時（予定）
実施範囲 渡良瀬遊水地全域

※前日17時からヨシ焼き終了後安全が確認されるまで（17時予定）
ゴルフ場等を除く全域が関係者以外立ち入り禁止となります。

その他 ヨシ焼きの実施状況は（一財）渡良瀬遊水地アクリメーション振興財団ホームページおよび電話による音声案内（☎0282-62-0915）で確認できます。

☎ 渡良瀬遊水地ヨシ焼き連絡会実施本部
☎0282 (62) 1161



問合せ 杉戸白百合幼稚園
☎32・3641

第21回杉戸町美術家
協会 会員展

▼日時 3月9日(火)～14日
(日) 9時30分～17時(初日は13時から、最終日16時まで)
▼場所 生涯学習センター オープンギャラリー
▼内容 絵画、書、工芸、彫刻、写真の展示
▼出品料 500円 ▼主催
杉戸町美術家協会 ▼後援
杉戸町、杉戸町教育委員会
▼問合せ 高橋 日09
0・4457・6364

募集

令和3年度埼玉未来大
学（前期課程）受講生

人生100年時代を生きるシ
ニアのための大学「埼玉未
来大学」を開講します。
健康長寿を実現するプロ
グラムや社会貢献・社会的
起業などを学ぶカリキュラ
ムとなっており、セカンド
ステージの新たな活躍の場
を見つける支援をします。
ライフデザイン科
▼期間 4月～9月 ▼日
数 18日間 ▼場所 ①春
日部市民会館、②ウエスタ
川越、③川口総合文化セン

特定（産業別）最低賃金の 改正のお知らせ

令和2年10月1日から埼玉県最低賃金は時間額928円（引上げ額2円）となりました。埼玉県最低賃金は、埼玉県内の事業場で働く全ての労働者に適用されます。

更に、12月1日から5業種の特定（産業別）最低賃金の時間額がそれぞれ、非鉄金属製造業は948円、電子部品等製造業は954円、輸送用機械器具製造業は966円、光学機械器具等製造業は963円、自動車小売業は962円となりました。

詳しくは、埼玉労働局労働基準部賃金室または最寄りの労働基準監督署へお尋ねください。

☎ 埼玉労働局労働基準部賃金室
☎048 (600) 6205

ター、④熊谷市立勤労会館、
⑤県民活動総合センター

▼学習曜日 ①金曜日、②
木曜日、③水曜日、④火
曜日 ▼目的 元気で自立
したシニアライフを送るた
めに必要な知識を学び、習
慣化します ▼定員 ①50
名、②130名、③65名、④70
名、⑤85名 ▼費用 28、
000円 ▼申込期限 3
月18日(木)【必着】

地域創造科

▼コース ①アクティブ
コース、②地域ビジネス
コース ▼期間 5月～9
月 ▼日数 ①17日間（20
回）、②11日間（20回）

場所 県民活動総合セン

ター ▼学習曜日 ①②土
曜日 ▼目的 NPOの立
ち上げや起業の仕方など活
動するうえで必要なことを
体系的・実践的に学びます
▼定員 各25名 ▼費用
①40,000円 ②48、
000円 ▼申込期限 4
月21日(水)【必着】

【共通事項】

▼対象 県内在住で満50歳
以上の方（令和3年4月1
日現在） ▼募集案内 市
役所・町役場・公民館等で
配布しています ▼その他
詳しくは公益財団法人いき
いき埼玉ホームページをご
覧ください ▼問合せ
未

来大学担当 ☎048・72
8・2299

第45回 ちびっこ探険学 校ヨロイ島 参加者募集

▼日時 3月26日(金)～4月
1日(木) 6泊7日 ▼場所
鹿児島県大島郡与論町 ▼
対象 小2～6年生まで
(令和3年2月末) ▼定員
150名 ▼内容 全国から参
加する仲間との民宿での共
同生活や様々な野外活動
(海水浴、イカダ作り&イ
カダこぎ、さとうきび刈り
&絞りなど)等 ▼募集期
限 3月5日(金) ▼その他
説明会あり（オンラインで
の説明会または説明会資料
を郵送することも可）

▼申込・問合せ（公財）
国際青少年研修協
会 ☎03・682
5・3130



教室

町民パソコン講座

▼場所 生涯学習センタ
ーパソコン指導室 ▼対象・
定員 成人・9名（申込順）
▼費用 1講座／2,000
円 ▼申込期間 2月16

内 容	期 間	持ち物
スマホ&デジカメ写真活用 (パワーポイントで動くアルバムづくり) 難易度：★★★★☆	3月3日・10日・17日・24日 いずれも水曜日 9時30分～12時30分	・筆記用具 ・USBメモリー ・iphone
名刺づくり&宛名ラベルと封筒印刷 (オリジナルなきれいな名刺作り他) 難易度：★★★★☆	3月4日・11日・18日・25日 いずれも木曜日 9時30分～12時30分	・筆記用具 ・USBメモリー

※OSは「Microsoft Windows 10」、ソフトウェアは「Microsoft Office 2016」を使用します。



冬の室温は
20℃
を目安にね！

見てないテレビ
や照明は
OFF!

冬の冷蔵庫の
温度設定は
「中・弱」!

冬の省エネルギー

ぼくは安全エレちゃん

関東電気保安協会 <https://www.kdh.or.jp/>

案内

求人企業合同面接会

▼日時 3月5日(金) 13時～16時(受付12時～15時30分)
▼場所 大宮ソニックシティビル4階 市民ホール(さいたま市)
▼対象 ①令和3年3月大学・短大・専門学校卒業見込みの方、3年以内の既卒の方、②令和4年大学・短大・専門学校卒業見込みの方
▼内容 ①面接可、②採用担当から企業説明やインタビューシップ関連情報を聞くことができます
▼持ち物 ①履歴書複数枚(会場でのコピー可) ②参加企業名 2月下旬に協議会ウェブサイトに掲載予定
▼参加費 無料
▼その他 予約不要、入退場自由
問合せ 埼玉県雇用対策協議会 ☎048・647・4185

空間放射線量の測定結果

町では、空間放射線量の定期測定を行っています。詳細については、町ホームページをご覧ください。

測定場所	測定高さ	10月	11月	12月
役場	1.0メートル	0.067	0.066	0.064
泉小学校	0.5メートル	0.085	0.080	0.080
西近隣公園	0.5メートル	0.081	0.082	0.082

単位：マイクロシーベルト毎時 ※国基準値：0.23
問 環境課 ☎(38) 0401

広報すぎと読者アンケート

広報アンケートにお答えいただいた方の中から抽選で3名様に杉戸の魅力(観光・自然等)満載の「広報すぎと特製ポストカード」をランダムで差し上げます。当選は発送をもって代えさせていただきます。



右記以外にもバリエーションはたくさん♪
皆さまの「声」をお待ちしております。

■広報アンケート

- Q1 今月号でよかった内容や写真などを教えてください。
Q2 取り上げてほしい内容や企画などを教えてください。
Q3 広報に関するご意見・ご感想、町内で活躍されている人、地域の珍しい行事などをお聞かせください。

《郵送》〒345-8502 杉戸町清地2-9-29
杉戸町役場 秘書広報課「広報2月号」宛て
《メールでの応募》hishokoho@town.sugito.lg.jp
件名⇒「広報すぎと読者アンケート2月号」

■応募方法

住所、氏名、年齢、電話番号、アンケート、おたよりを書いて、下記の方法でご応募ください。2月号分の応募期限は、2月25日(木)までとさせていただきます。

《町ホームページアンケートフォーム》
町ホームページ内広報すぎと閲覧ページや、スマホからQRコードで簡単にアンケートフォームにアクセスできます。



2月 主なイベント情報

- 16日(火)～ 所得税、町県民税申告 (P4・5)
20日(土) 試験勉強がんばらNIGHT! (P13)



『声の広報すぎと (CD版)』 役場総合案内・中央公民館・町立図書館・すぎとピアにて貸出中(協力:音訳ボランティア あいうえお)

各種無料相談

●町民相談 内線286
・行政(国の機関などへの要望など)
・法律(弁護士対応・30分間、要予約)
※2月の法律相談後、予約受付日時 3月10日(水)
10時～12時、13時～15時
場所 役場第3庁舎2階会議室1
問合せ 秘書広報課 広報広聴担当

●健康相談 ※要予約 ☎(34)1188
日時 毎週金曜日(祝日を除く) 9時～11時、13時～16時
※ご都合の合わない場合には、ご相談ください。
場所 保健センター

●不動産相談 ※要予約 ☎(31)1157
日時 3月2日(火) 13時～16時
場所 第1庁舎3階会議室
問合せ (公社)埼玉県宅地建物取引業協会埼玉支部

●消費生活相談 内線309
(杉戸町・宮代町相互利用可)
▶杉戸町(原則、相談受付15時30分まで)
日時 毎週火・木曜日(祝日を除く) 10時～12時、13時～16時
場所 役場本庁舎1階 相談室
▶宮代町(原則、相談受付15時まで)
日時 毎週月・水曜日(祝日を除く) 10時～12時、13時～16時
場所 宮代町役場2階 相談室

●食事相談 ※要予約 ☎(34)1188
管理栄養士による食事のバランスや栄養の相談。
日時 3月11日(木) 9時～11時
場所 保健センター
申込 電話で保健センターへ

●障がい者の困りごと相談会 内線264
日時 3月9日(火)・23日(火) 10時～12時
場所 福祉課相談室1・2 ほか
問合せ 福祉課 障がい福祉担当

●女性相談 ※要予約 内線217
日時 3月3日(水)・17日(水) 13時～16時
場所 役場第2庁舎2階 研修室A・B
申込 人権・男女共同参画推進課

●教育相談 ☎(32)8845
日時 月～金曜日(祝日を除く) 9時～16時30分
場所 教育相談所(カルスタすぎと内)
問合せ 面接を希望する方は直接教育相談所へ
各学校でも受付、電話相談も可

●県民法律相談(面談) ※要予約 ☎048(830)7830
日時 第1水曜日 13時～16時
場所 春日部地方庁舎1階
●交通事故電話相談 ※面談は要予約 ☎048(830)2963
日時 月～金曜日(祝日を除く) 9時～12時、13時～16時30分

●人権問題や悩みごとなど ☎048(966)1321
日時 月～金曜日(祝日を除く) 8時30分～17時15分
場所 さいたま地方法務局 越谷支局

●心配ごと相談 ☎(32)7402
日時 2月25日(木) 10時～15時
場所 すぎとピア 相談室
問合せ 杉戸町社会福祉協議会

● 急病にはく救急ではない相談はご遠慮ください

急な病気やけがに関して、看護師の相談員が医療機関を受診すべきかどうかなどをアドバイスします。判断に迷ったときはお気軽にお電話ください。(24時間対応可)
◆全国共通ダイヤル「#7119」 ※ ☎048 (824) 4199
◆小児救急電話相談「#8000」 ※ ☎048 (833) 7911
ダイヤル回線、IP電話をご利用の方は※の番号におかけください。

● 休日の夜間等、緊急に受診が必要な場合

◆埼玉県救急医療情報センター 救急医療システム ☎048 (824) 4199 (24時間対応可)

○救急車を呼ぶほどではないが、緊急に医療機関の受診が必要な方に、お近くの診療可能な医療機関をお知らせします。(歯科・精神科を除く)

● 3月のごみ収集カレンダー

区分		可燃ごみ (毎週共通)	不燃ごみ	資源ごみ			有害ごみ	粗大ごみ
			小型電化製品等 食器類 陶器類	ペットボトル 空きびん 空き缶	その他 (毎週共通)	布類 紙類		
中央	1	月・木	9・23日(火)	2・16日(火)	金	17日(水)	3日(水)	
	2	〃	12・26日(金)	5・19日(金)	火	24日(水)	10日(水)	
	3	〃	9・23日(火)	2・16日(火)	金	17日(水)	3日(水)	
	4	〃	12・26日(金)	5・19日(金)	火	24日(水)	10日(水)	
西		火・金	8・22日(月)	1・15日(月)	木	3日(水)	17日(水)	
南		〃	11・25日(木)	4・18日(木)	月	10日(水)	24日(水)	
東		〃	11・25日(木)	4・18日(木)	月	10日(水)	24日(水)	
泉		〃	11・25日(木)	4・18日(木)	月	10日(水)	24日(水)	

※ごみの排出は、収集日当日の朝8時30分までをお願いします。
前日のうちに、ごみを排出しないでください。

■スプレー缶は使い切ってから穴を開けないで出してください。

● 休日診療当番医〈緊急に受診が必要な場合〉

医療機関によっては、受診日より受診可能な診療科目が異なります。必ず、事前に電話で受診内容をご相談ください。

<診療時間> 9時～12時(午前中のみ)

2月	医療機関名	電話番号
7日	長岡産婦人科医院	(33) 3325
11日	今井病院	(32) 0065
14日	小島内科医院	(32) 0336
21日	長岡産婦人科医院	(33) 3325
23日	今井病院	(32) 0065
28日	小島内科医院	(32) 0336

3月	医療機関名	電話番号
7日	長岡産婦人科医院	(33) 3325
14日	小島内科医院	(32) 0336
20日	今井病院	(32) 0065
21日	長岡産婦人科医院	(33) 3325
28日	小島内科医院	(32) 0336

※午後や夜間等、緊急に医療機関の受診が必要な方は、右の救急電話相談、もしくは救急医療システムをご利用ください。

● 納税 納期限／3月1日(月)

固定資産税：第4期	国民健康保険税：第8期
後期高齢者医療保険料：第8期	介護保険料：第8期

● 夜間・日曜納税窓口

場所：税務課(役場 第3庁舎1階)

取り扱い業務：町県民税・固定資産税・軽自動車税・国民健康保険税

夜間	2月9日(火)、3月9日(火) 17時15分～20時
日曜	2月28日(日)、3月28日(日) 9時～16時30分

※納税証明書等の発行および電話相談は行っておりません。

東京2020
TOPIC

東京2020オリンピック聖火リレー実施に向けて再始動！

東京2020オリンピック聖火リレーは、2021年3月25日(木)に福島県をスタートし、**埼玉県では、2021年7月6日(火)～8日(木)の3日間、県内40市町で実施予定**です。

埼玉県内を巡るオリンピック聖火リレーは、7月6日(火)に川口市から出発し、セレブレーション（聖火の到着を祝うセレモニー）として1日目は所沢市、2日目は熊谷市、3日目はさいたま市で実施されます。そして、**杉戸町・宮代町では、2日目7月7日(水)第6区間として杉戸町役場（14時24分出発）から本陣跡地前交差点を経由し、東武動物公園駅東口（14時42分到着）までの約1.3kmを希望の光で繋ぎます。**

埼玉県内オリンピック聖火リレールート

コース区分	セレブレーション会場
1日目／7月6日(火)	⑦所沢航空記念公園
2日目／7月7日(水)	⑨熊谷スポーツ文化公園
3日目／7月8日(木)	⑦さいたま新都心公園

※ルート上の数字は通過順（区間番号）です。
※矢印は順番を示すもので実際の経路は異なります

▲オリンピック聖火リレー
埼玉県ルート詳細（東京2020大会HP）

杉戸町通過日時
7月7日(水)
14時24分～14時42分

埼玉県ルートのみどころ

- 松尾芭蕉「おくのほそ道」で有名な草加市の名勝「草加松原」(①)
- 荒川のライン下りで有名な長瀬町の国指定名勝・天然記念物「岩畳」(④)
- ラグビーワールドカップ2019が開催された熊谷市の「熊谷ラグビー場」(⑨)
- 伝統的なたたずまいが美しい川越市の「蔵造りの町並み」(⑩) など

杉戸町・宮代町区間ルートとみどころ

至 幸手

杉戸(2)

レストラン

スーパー

三井住友信託

埼玉りそな

JA 埼玉みずほ

高札場

酒造会社

至 春日部

杉戸高校

清地 1丁目

清地

清地 2丁目

清地橋

大落古利根川

流灯ふれあい館

流灯工房

中央公民館

子育て支援センター

歯科医院

みなみかわ散策道

本陣跡地前

東武動物公園駅前

病院

古川橋

至 久喜・南栗橋駅

東武動物公園駅

東武スカイツリーライン

至 春日部駅

✓ 杉戸宿の面影残る街並み（古民家・酒造）

✓ 2016年復元「高札場」

✓ 未来に繋ぐ東口通り線

✓ 知名度は抜群！東武動物公園駅

✓ 夏まつり等で賑わう7月の杉戸

✓ 護岸整備も進む大落古利根川



MEMO

実施市町村・ランナーは、原則、変更の予定はありませんが、ルート概要、実施市町村の順番、セレブレーション会場などの内容については、関係各所との調整によって、今後変更となる可能性があります。

また、実施にあたっては、新型コロナウイルス感染症対策を講じて行います。

東京2020
TOPIC

埼玉3Daysに向け聖火ランナーも準備中！

東京2020 埼玉県聖火リレー実行委員会が選出し、公益財団法人東京オリンピック・パラリンピック競技大会組織委員会が決定した、埼玉県内のオリンピック聖火ランナー75名。そのうちの一人、**杉戸町・宮代町区間ランナーの大橋裕美さん（宮前在住 49歳）**の素顔、そして、意気込みを県ホームページ、町ホームページで紹介しています。



▲町特設HP



▲県特設HP

12月21日(月)／出前座談会報告

貴重なご意見いただきました！

杉戸町障がい者協議会の注文で、すぎとピア（大字堤根）多目的ホールにて、感染拡大防止策を講じての「出前座談会」を実施しました。「障がい者問題への町の取組について」をテーマに、協議会の皆様からいただきました貴重なご意見は、今後の町政運営の参考とさせていただきます。

秘書広報課



【皆さんの主なご意見】町の福祉ボランティアについて、手話言語条例の制定について、障がい者避難場所の確保について、親亡き後の障がい者支援策について 等

12月23日(水)～1月12日(火)／杉農生制作の門松展示

新型コロナ収束を願い、新年の幕開けを彩る！

役場第三庁舎玄関前に、県立杉戸農業高等学校造園科生徒が制作した門松が1対展示されました。創立100周年を迎える歴史と伝統のある杉戸農業高校が新型コロナウイルスに屈することなく、伝統を継承し、制作された門松は、来庁する方々から大変ご好評をいただきました。

財産管理課



【制作者コメント】：一つひとつ、5人で力を合わせ、心を込めて作りましたので、多くの方に見てもらいたと思います。一日も早い新型コロナ収束を願っています。

12月18日(金)／暴力排除団体・地域安全団体功労賞授与

暴力排除・地域の安全活動に貢献！

日頃の活動に敬意を表して、警察・地域と共に暴力排除の活動に貢献された「春日部地区保護司会杉戸支部」様に「暴力排除団体功労賞」が、また、防犯パトロールや声掛け等により、地域の安全活動に貢献された「泉地域安全推進連絡会」様に「地域安全団体功労賞」が授与されました。

くらし安全課



(写真左から) 春日部地区保護司会杉戸支部支部長・野口様、古谷町長、泉地域安全推進連絡会会長・福島様

12月21日(月)／古利根川散策路～和のイルミネーション～

竹灯籠が“新たな幻想空間”を演出

古利根川活用推進協議会により、新たに整備された散策路を活用し、和のイルミネーションである竹灯籠が、古川橋からの散策道に約300個を並べ、優しい明かりを灯しました。また、県立杉戸高等学校吹奏楽部の生徒17名による演奏も行われ、“幻想空間”を演出しました。

商工観光課



【主催者代表コメント】：イベントが開催でき、地元の方々に喜んでいただけて大変うれしく思います。今後も、古利根川を活用した企画を検討し、実施していきたいと思っています。

安全運転を心がけよう

12月1日(火)／杉戸町内（泉地区）



泉地区の地元有志のみなさんによる交通安全運動が行われました。走行する全車両へ制限速度30キロで走行してもらえるようにチラシ配布をして声掛けをしました。

車を運転する皆さんが交通ルールを守り、ゆとりある運転を心がけることで交通事故が無くなることを願います。
(広報特派員 戸張 清美、古谷 文子)

高めよう防災意識

11月22日(日)／大栄団地公園（大字下高野）



大栄団地自治会にて、防災避難誘導訓練が実施されました。高齢化が進む中で、住民を災害から守るために一人ひとりの情報を把握し、避難誘導の整備を図りました。当日は密にならないように注意し、100人ほどが参加されました。最後は非常食の配布もあり、参加者は防災意識を高めたことでしょう。

(広報特派員 渡辺 光子)

杉戸町今昔往来伝

古きをたずねて
杉戸を再発見

第81回

千住馬車鉄道④

明治二十六年（一八九三）の開業当初、千住馬車鉄道の営業成績は良好だったようだが、長くは続きませんでした。営業成績悪化の要因は、馬糧費（馬のえさ代）と人件費（給与等）とで支出が嵩んだこと、営業収入のほとんどを占めていた乗車賃が、減少傾向にあったことによるようです。

こうした状況に対して、新たに社長に就任した渡辺湜は、明治二十九年（一八九六）四月、経営改善に向け旅客運賃改正認可願を埼玉県知事等に提出しました。その中で、「馬糧の騰貴」だけでなく、「修繕用の木材・鉄材等の価格上昇」「諸職工の賃金増加」を運賃改正の主な理由として挙げています。しかしながら、鉄道（線路）を敷設せず、普通馬車による営業区間となっている「粕壁～杉戸」間については、運賃改正を出願しませんでした。当然、経営改善策は旅客運賃の値上げだけではなかったのですが、興味深いのは、設立が企図されたばかりの東武鉄道株式会社に救済金の支払いを要求していることです。東武鉄道は、明治二十八年（一八九五）四月六日に川崎八右衛門等十二名の発起人によって創立願が提出された私有鉄道会社で、いうまでもなく、ほぼその路線は千住馬車鉄道と競

合するものでした。千住馬車鉄道会社としては、将来的に不利になるという深い危機意識を持っていたのは確かで、実際に救済金要求額の半額である五千円を東武鉄道側から受け取っています。

さらに、人員や出張所の整理、普通馬車営業の廃業等により、支出削減を図っていた。

（つづく）

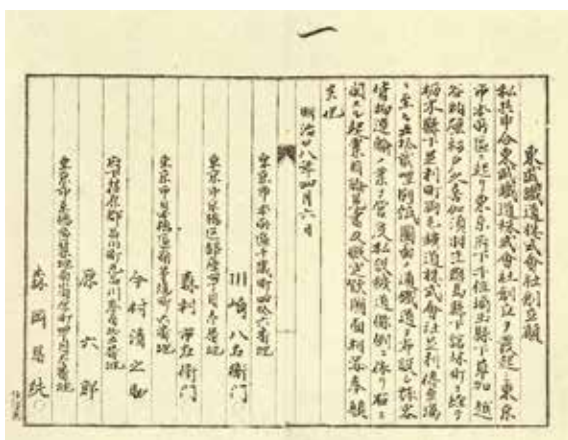

▲東武鉄道株式会社創立願

（社会教育課 町史・文化財担当編）

Pick up!

杉戸町スポーツ推進委員

問合せ

社会教育課 スポーツ振興担当 内線493

スポーツ推進委員とは？

スポーツ推進委員は、杉戸町教育委員会から委嘱された非常勤特別職です。

任期は2年であり、現在10名の委員が委嘱されています。

スポーツの
「楽しみ」「喜び」を
発信して、
町のスポーツ活動の
普及・発展と一緒に
頑張りましょう!!

スポーツ推進委員の特徴

スポーツに関して熱意・関心・理解を有する方たちが、杉戸町のスポーツ振興のために日々活動をしています。

活動内容

- ・定例会（月1）や埼玉・埼玉県等の研修会の参加
- ・町主催のスポーツ事業の運営補助（マラソン大会等）
- ・スポーツ教室（さいかつばーる・ファミリーバドミントン等）の実施



UD FONT
by MORISAWA

ユニバーサルデザイン(UDフォント)を使用し、読みやすい書体を採用しました。

杉戸町
ホームページ



メール配信
すぎめー



広報スマホ版
マチイロ

